move.ru
10 лет вместе

https://saratov.move.ru/objects/9281725160

Создано: 25.06.2025 в 15:34

Обновлено: 30.10.2025 в 14:46

Алексей, Квартирка64

79272253767

Балаково, улица Трнавская, д. 11

1 900 ₽

Балаково, улица Трнавская, д. 11

для заметок

Улица

улица Трнавская

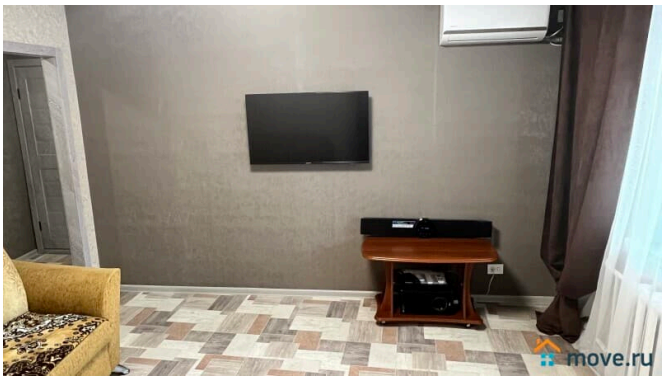

Квартира

Количество комнат	3
Жилая площадь	33 м^2
Площадь кухни	6 м^2
Общая площадь	55 м^2
Этаж	2/9

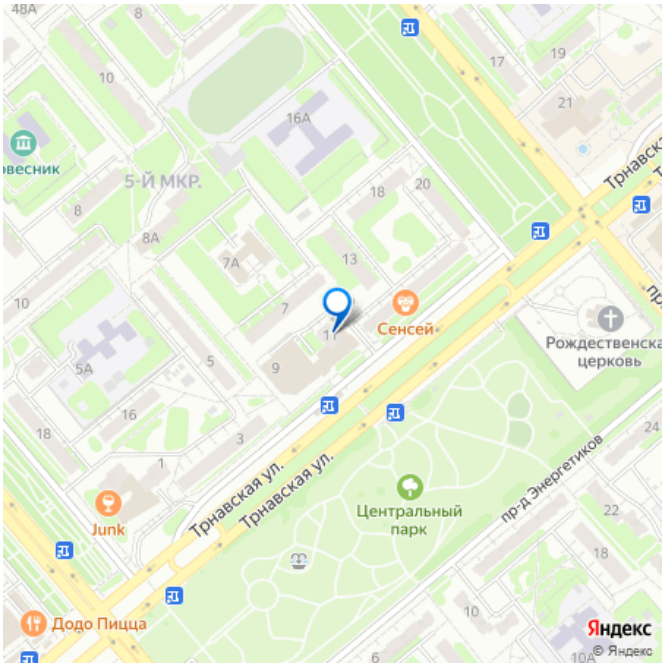

Детали объекта

Тип сделки	Сдаю
Раздел	Квартиры на сутки
Тип комнат	смежно-раздельные
Тип балкона	2 лоджии
Тип санузла	раздельный

Покрытие пола

линолеум

Вид из окна

на улицу

Ремонт

косметический

телефон, интернет, мебель, мебель на кухне, телевизор, стиральная машина, холодильник, лифт, мусоропровод, парковка, охрана

Описание

Все фото реальны. в Квартире есть все
нал/безнал расчет отчетные документы

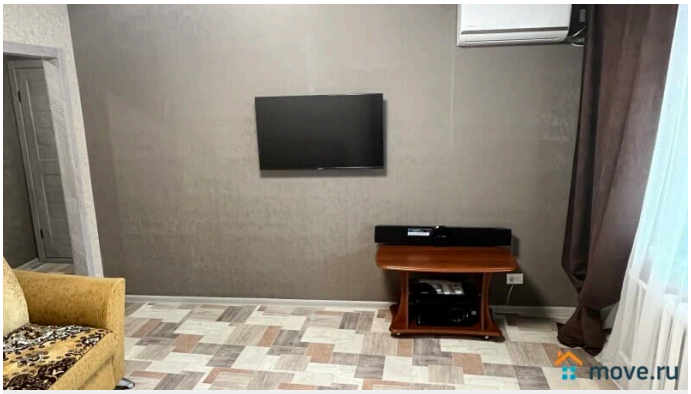

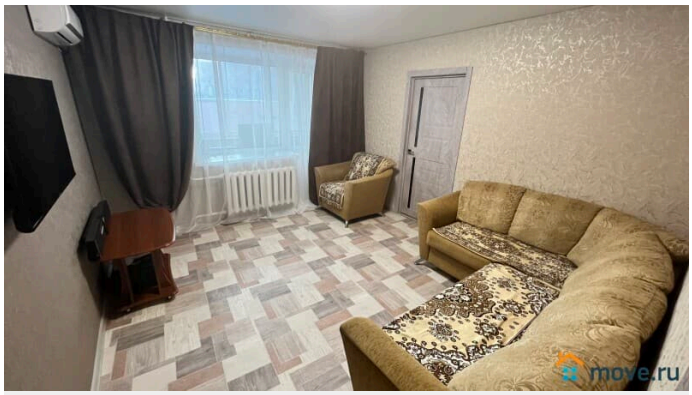

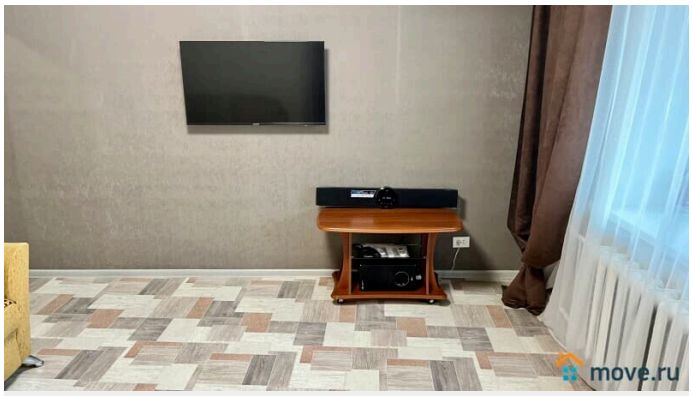

move.ru

move.ru

move.ru

move.ru

move.ru

move.ru

move.ru

move.ru

move.ru

move.ru

move.ru

move.ru

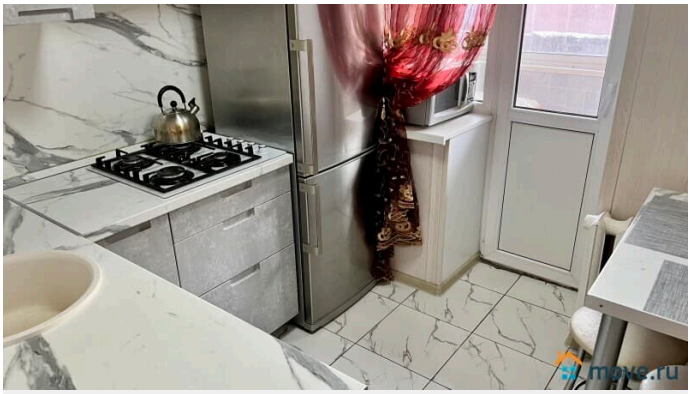
move.ru

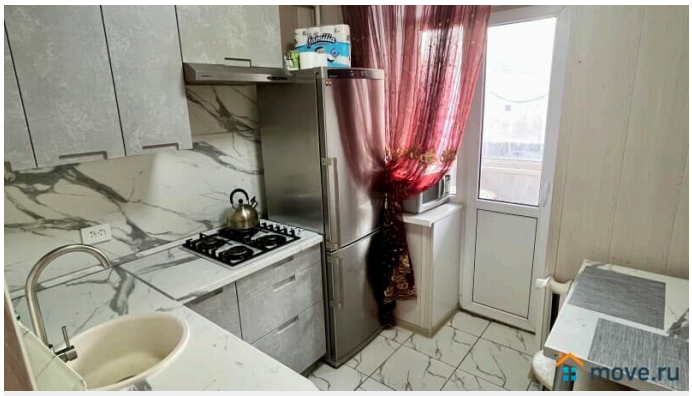
move.ru

move.ru

move.ru

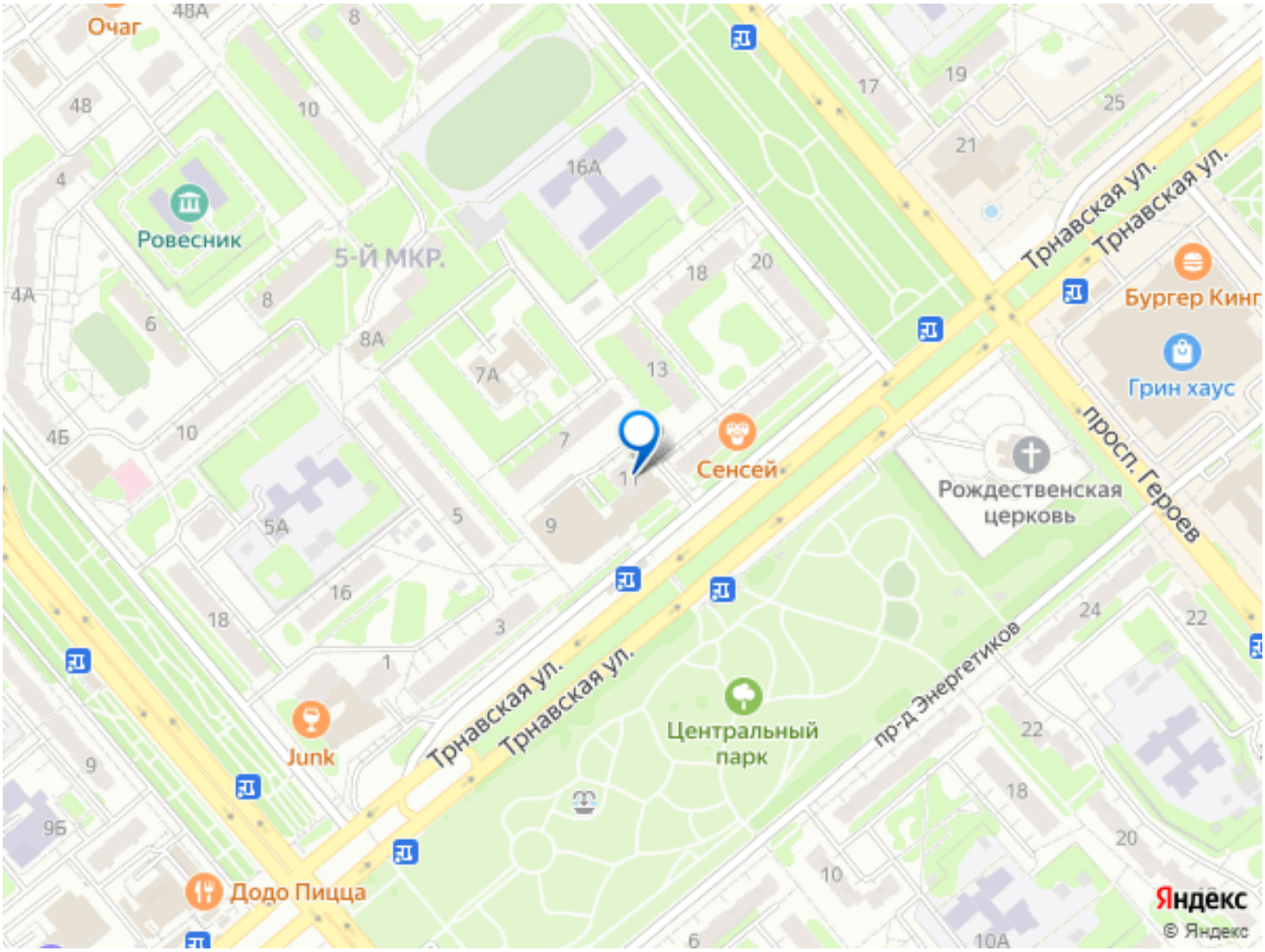

Move.ru - вся недвижимость России