move.ru
10 лет вместе

https://saratov.move.ru/objects/9276884115

Создано: 12.04.2025 в 10:28

Обновлено: 12.04.2025 в 10:28

Юля Петрыкина

79173195004

Энгельс, улица Волоха, д. 15

12 000 ₽

Энгельс, улица Волоха, д. 15

для заметок

Улица

улица Волоха

Квартира

Количество комнат

1

Жилая площадь

30 м^2

Площадь кухни

15 м^2

Общая площадь

45 м^2

Этаж

5/10

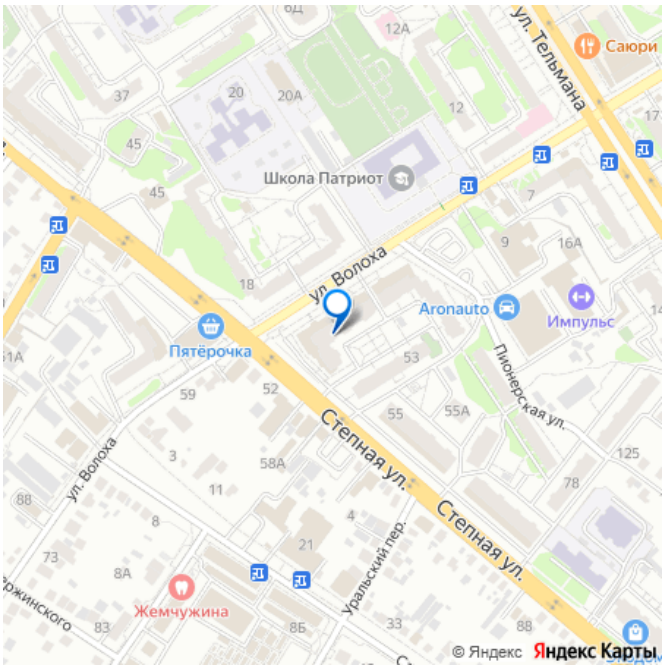

Детали объекта

Тип сделки

Сдаю

Раздел

Квартиры

Строение

Кирпичное

Тип балкона

лоджия

Описание

Сдаю квартиру, новый дом. Отличное состояние. Евро ремонт. Вся новая мебель и техника.

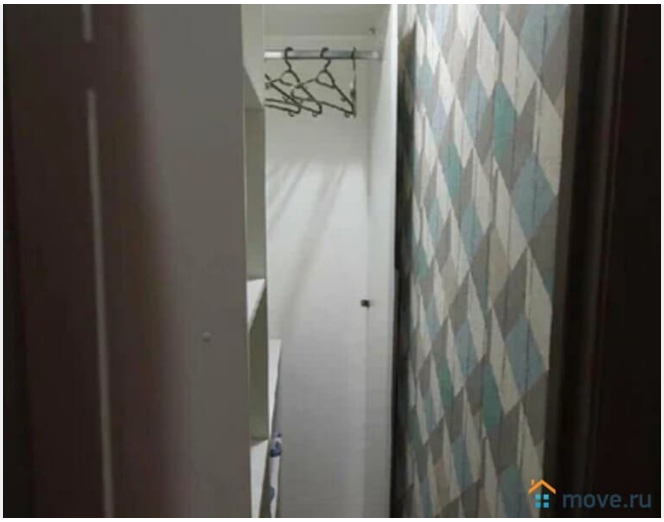
move.ru

move.ru

move.ru

move.ru

move.ru

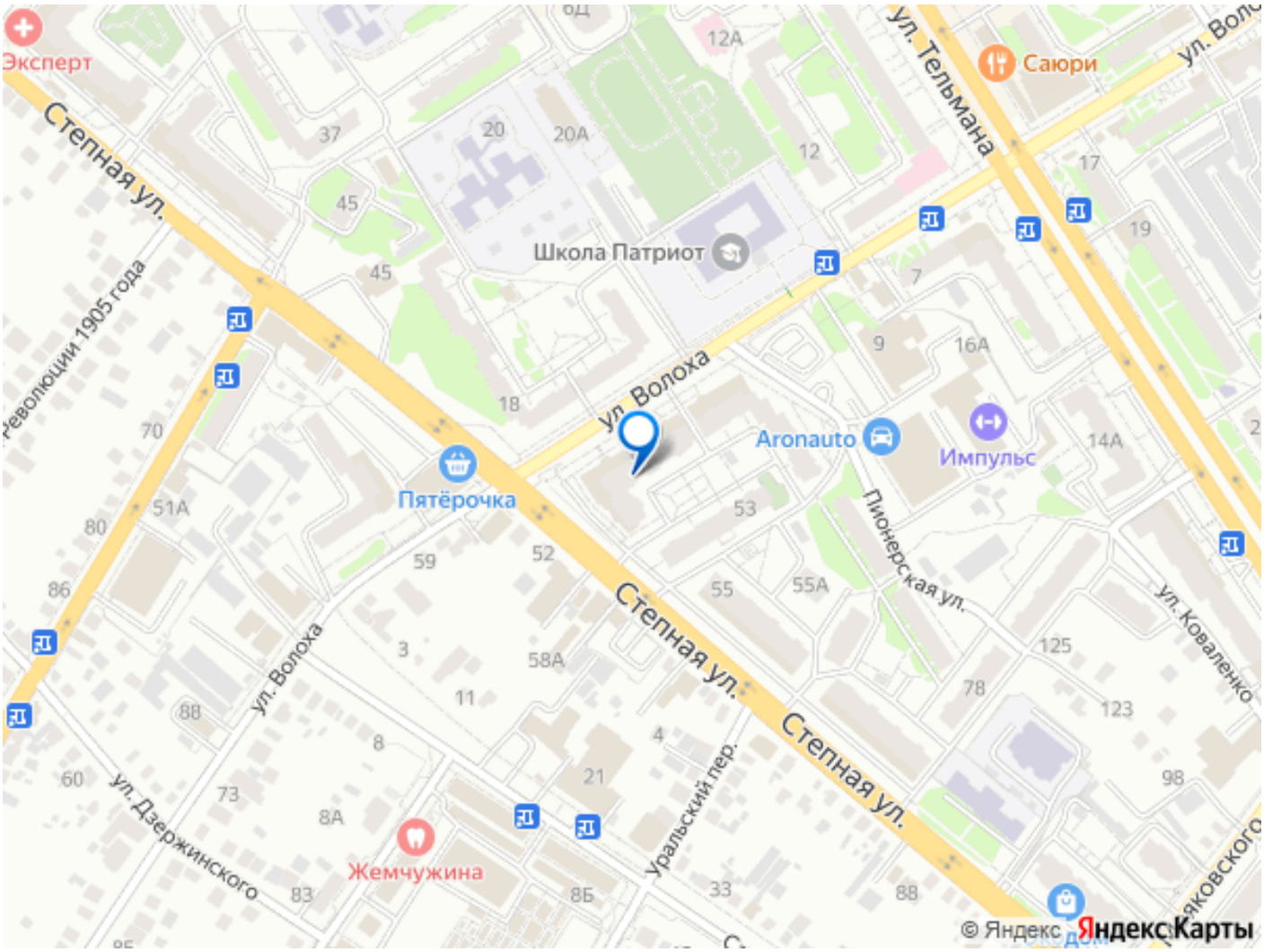

Move.ru - вся недвижимость России