move.ru
10 лет вместе

https://saratov.move.ru/objects/9284478606

Создано: 27.08.2025 в 14:34

Обновлено: 26.09.2025 в 15:23

Лариса Одзеляева, ГОРОД

79873610487

для заметок

Саратовская область, Балаково, Коммунистическая улица, 125Б

2 350 000 ₽

Саратовская область, Балаково, Коммунистическая улица, 125Б

Улица	улица Коммунистическая

Квартира

Количество комнат	1
Жилая площадь	19 м^2
Площадь кухни	6 м^2
Общая площадь	33 м^2
Этаж	1/5

Детали объекта

Тип сделки	Продам
Раздел	Квартиры
Тип балкона	лоджия
Тип санузла	совмещенный

Вид из окна

на улицу

Ремонт

косметический

лифт, парковка

Описание

Продается уютная 1-комнатная квартира с лоджией в кирпичном доме! Ищете идеальное место для жизни? Мы предлагаем вам замечательную 1-комнатную квартиру, где комфорт и уют сочетаются с удобством городской жизни! Особенности квартиры: • Просторная жилая комната площадью 19 кв. м. • Уютная кухня 6 кв. м. для ваших кулинарных шедевров. • Застекленная лоджия — идеальное место для отдыха и релаксации. • Газовая колонка обеспечивает горячую воду в любое время, даже во время опрессовки. • Свежий косметический ремонт: пластиковые окна, натяжные потолки и новые межкомнатные двери. • Все коммуникации обновлены, установлены счетчики. Тихий двор и дружелюбные соседи создают атмосферу уюта и спокойствия. Открытая парковка во дворе — всегда есть место для вашего автомобиля! Развитая инфраструктура: в шаговой доступности сетевые магазины, аптеки, остановки общественного транспорта, детский сад и школа. Все документы готовы для выхода на сделку, долгов и обременений нет. Один взрослый собственник. Не упустите возможность стать владельцем этой замечательной квартиры! Звоните прямо сейчас, ответим на все ваши вопросы и организуем показ!

move.ru

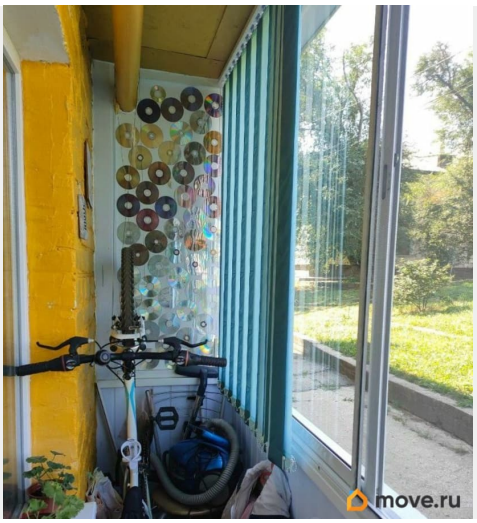
move.ru

move.ru

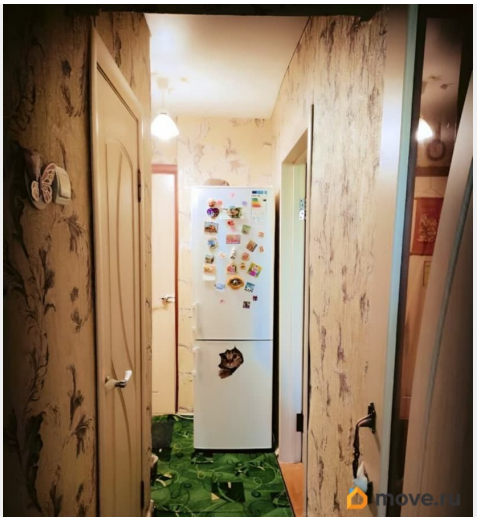

move.ru

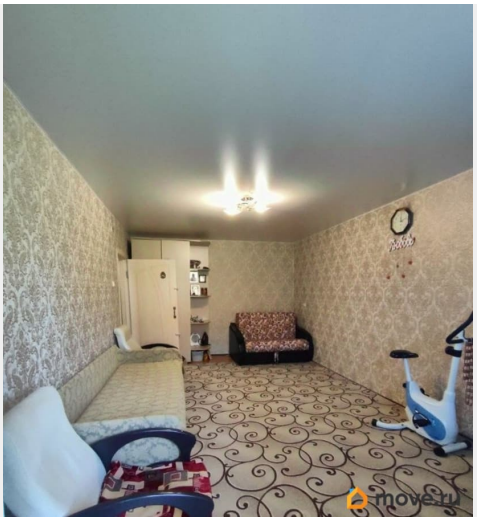

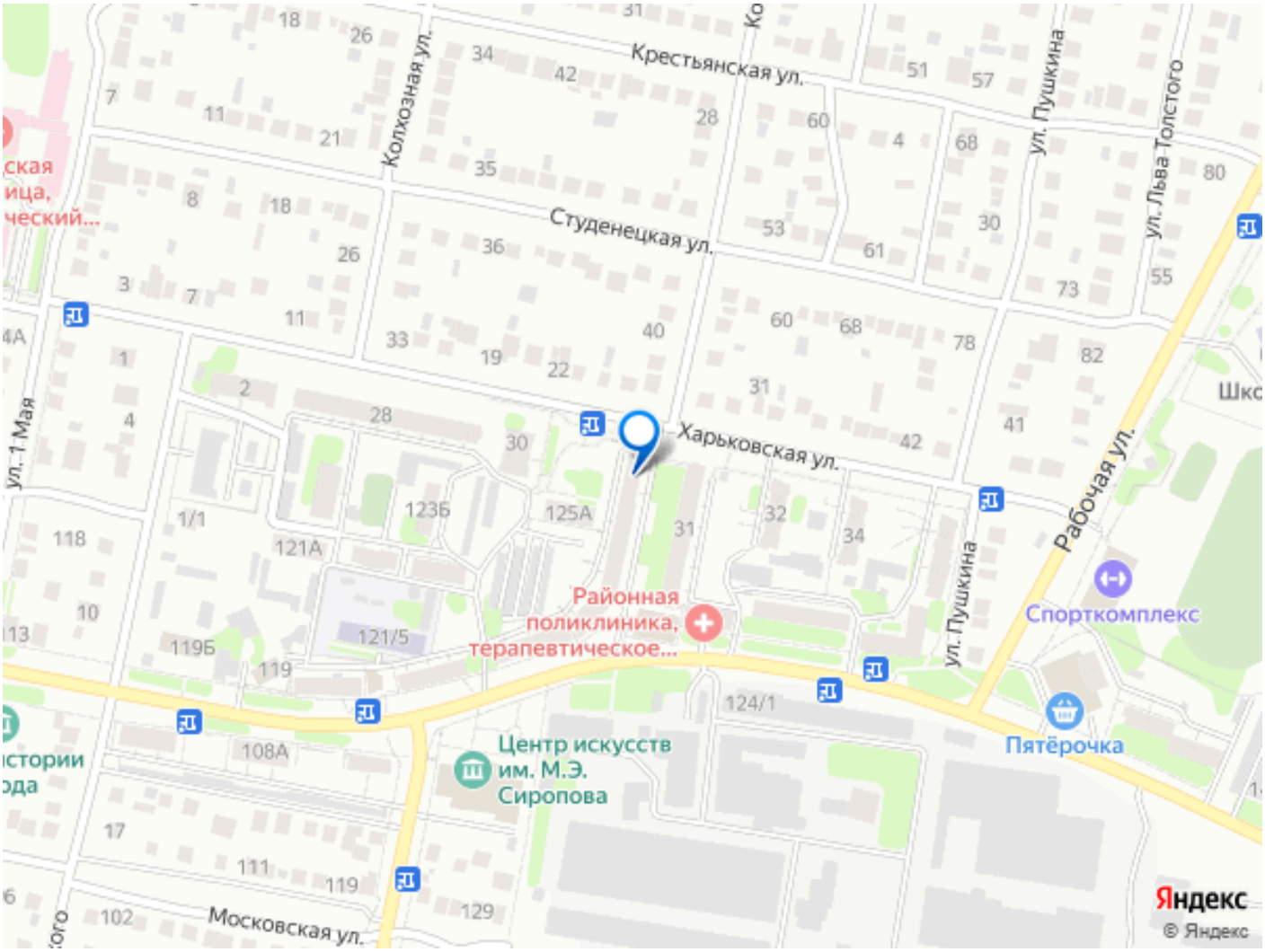

Move.ru - вся недвижимость России