move.ru
10 лет вместе

https://saratov.move.ru/objects/9282907332

Создано: 14.07.2025 в 15:04

Обновлено: 17.10.2025 в 16:07

Собственник

79873300267

Саратовская область, Саратов, Бульварная улица, 6

4 050 000 ₽

Саратовская область, Саратов, Бульварная улица, 6

для заметок

Округ

Саратов, Ленинский район

Улица

улица Бульварная

Квартира

Количество комнат

1

Жилая площадь

19 м^2

Площадь кухни

7 м^2

Общая площадь

40 м^2

Этаж

9/10

Детали объекта

Тип сделки

Продам

Раздел

Квартиры

Тип балкона

лоджия

Тип санузла

совмещенный

Вид из окна

во двор

Ремонт

евро

Покупка в ипотеку

да

возможна ипотека, парковка

Описание

Продается 1 комнатная квартира с отличным,новым ремонтом,делали все для себя ,качественно ,фото соответствует. Площадь без лоджии 37,8 кв.м. Лоджия 3 кв.м. Кухня 7 кв.м. Квартира находится по адресу: ул. Бульварная, д. 6. Рядом располагаются: Гимназия 75, школа 102, лицей 50. 3 детских сада, Детская поликлиника, Был сделан капитальный ремонт придомовой территории в 2024 г. Парковка у дома. Развитая инфраструктура.Документы готовы к сделке,1 взрослый собственник.Звоните ,пишите ,расскажем и покажем!)

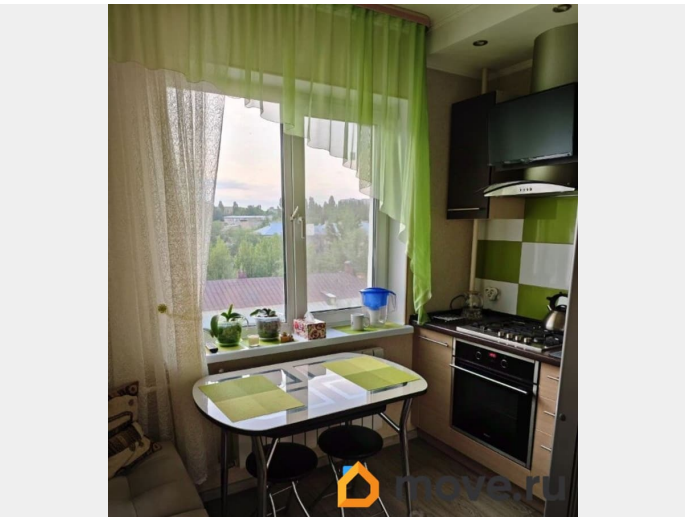

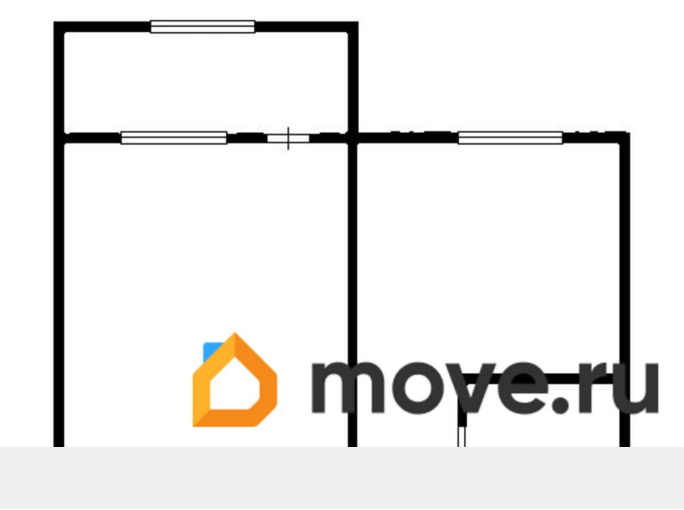

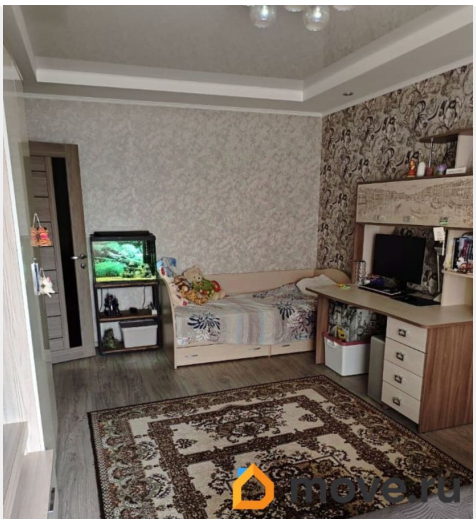
move.ru

move.ru

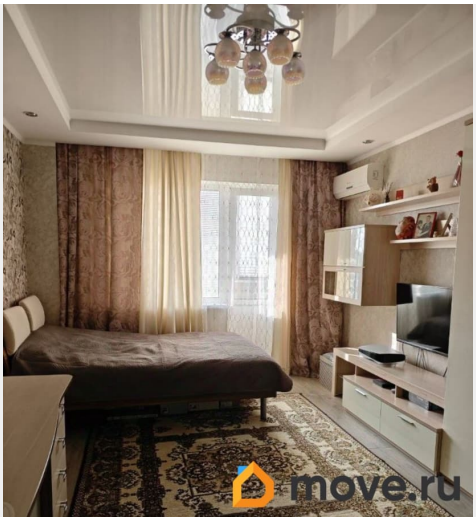
move.ru

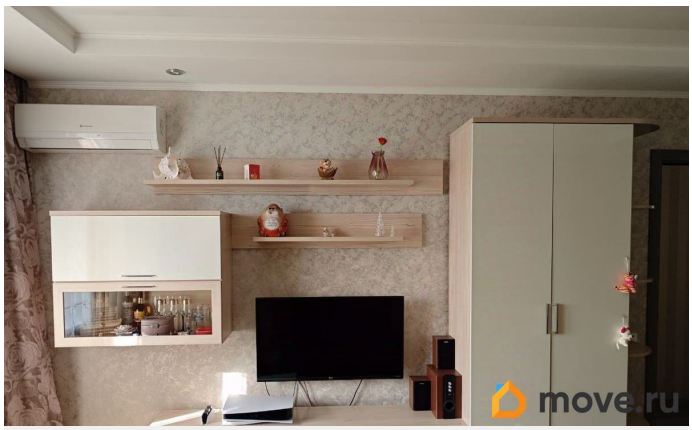
move.ru

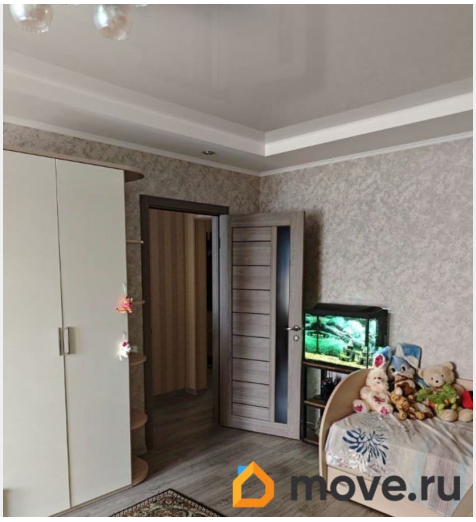
move.ru

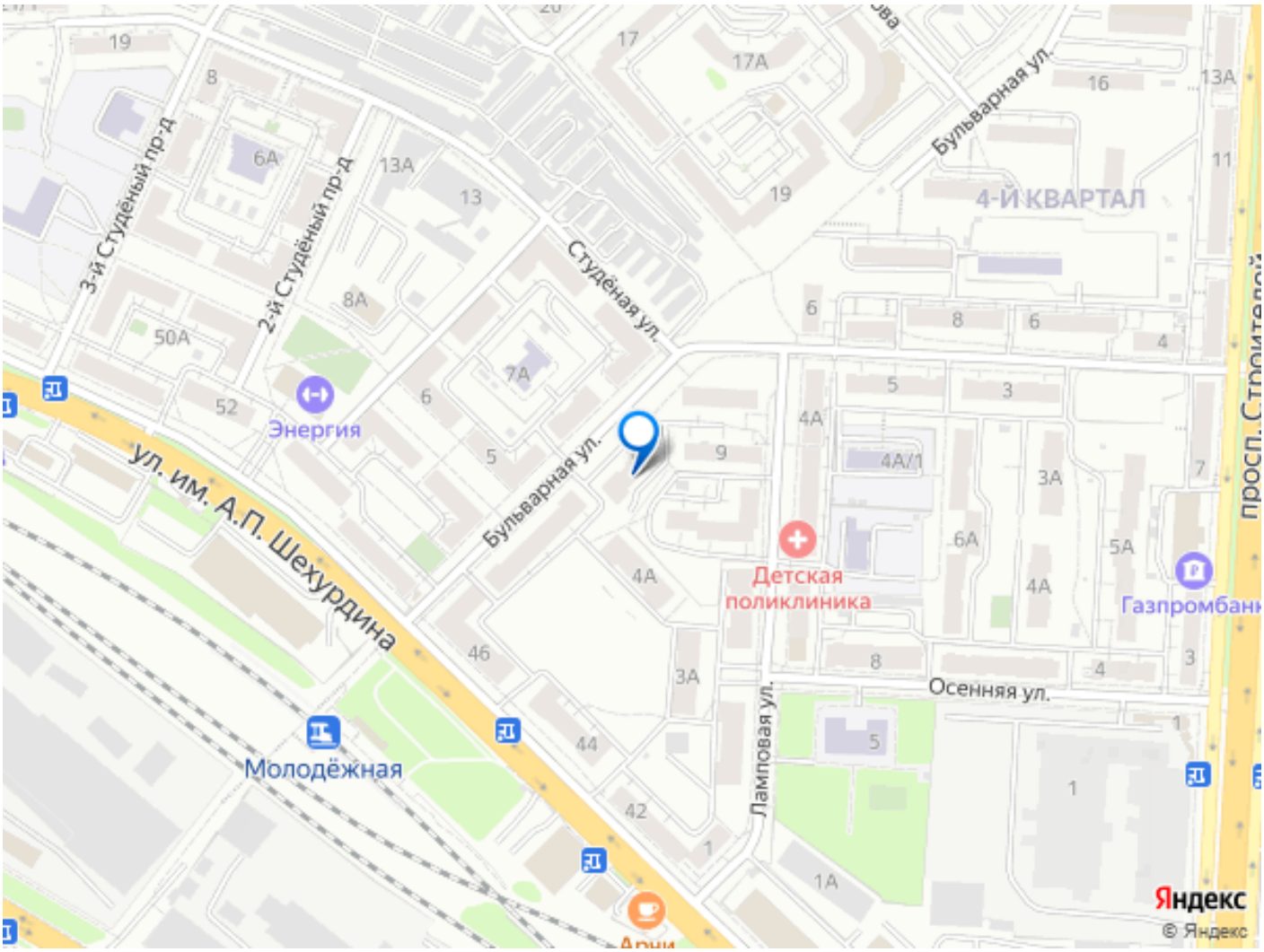

Move.ru - вся недвижимость России