move.ru
10 лет вместе

https://saratov.move.ru/objects/9284138131

Создано: 13.08.2025 в 13:44

Обновлено: 12.11.2025 в 11:42

Оксана Турункина, Банк Недвижимости

79172004951

Саратовская область, Балаково, улица Набережная Леонова, 13

2 500 000 ₽

Саратовская область, Балаково, улица Набережная Леонова, 13

для заметок

Улица

улица Набережная Леонова

Квартира

Количество комнат	2
Жилая площадь	29 м^2
Площадь кухни	6 м^2
Общая площадь	42 м^2
Этаж	4/5

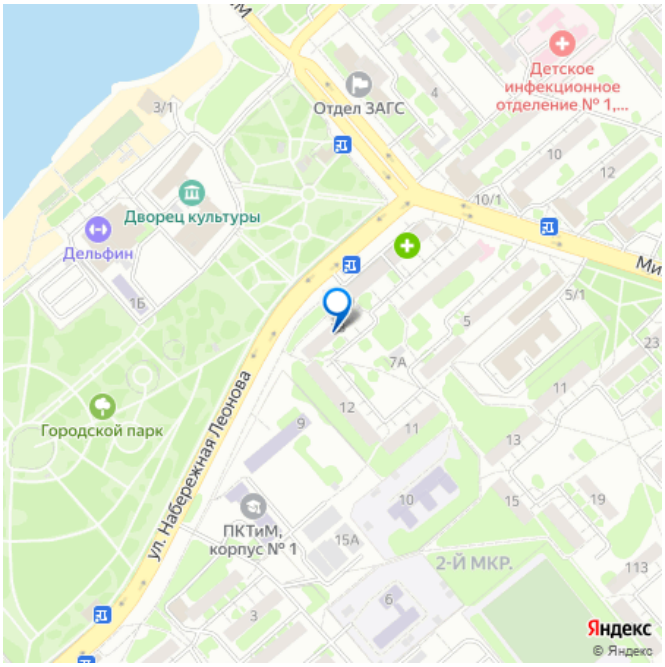

Детали объекта

Тип сделки	Продам
Раздел	Квартиры
Тип балкона	балкон
Тип санузла	совмещенный

Вид из окна

на улицу

Ремонт

без ремонта

Покупка в ипотеку

да

возможна ипотека

Описание

Продается светлая двухкомнатная квартира на четвертом этаже с балконом и отличным видом! Несмотря на то, что официально квартира двухкомнатная, фактически выделена третья комната, в каждой из которых есть окно — много естественного света и пространства. Квартира требует ремонта, что дает возможность сделать всё по своему вкусу. Расположение очень удобное: в шаговой доступности магазины, детский сад и остановки общественного транспорта. Квартира чистая, юридически чистая, с хорошими соседями — отличный вариант для комфортной жизни. Рассматривается любая форма оплаты В нашем офисе расположены представительства федеральных банков. У нас Вы можете подать заявку без очереди и получить специальную скидку для наших клиентов, даже с плохой кредитной историей, без подтвержденного дохода и первоначального взноса, по самым низким ставкам. Полное юридическое сопровождение сделки. Цена на объект указана без скрытых комиссий. Арт. 113556997

move.ru

move.ru

move.ru

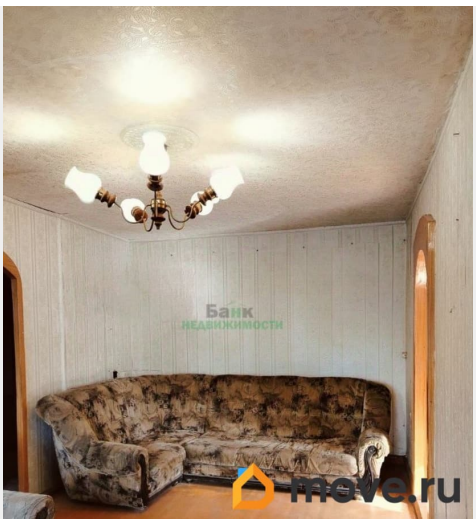
move.ru

move.ru

move.ru

move.ru

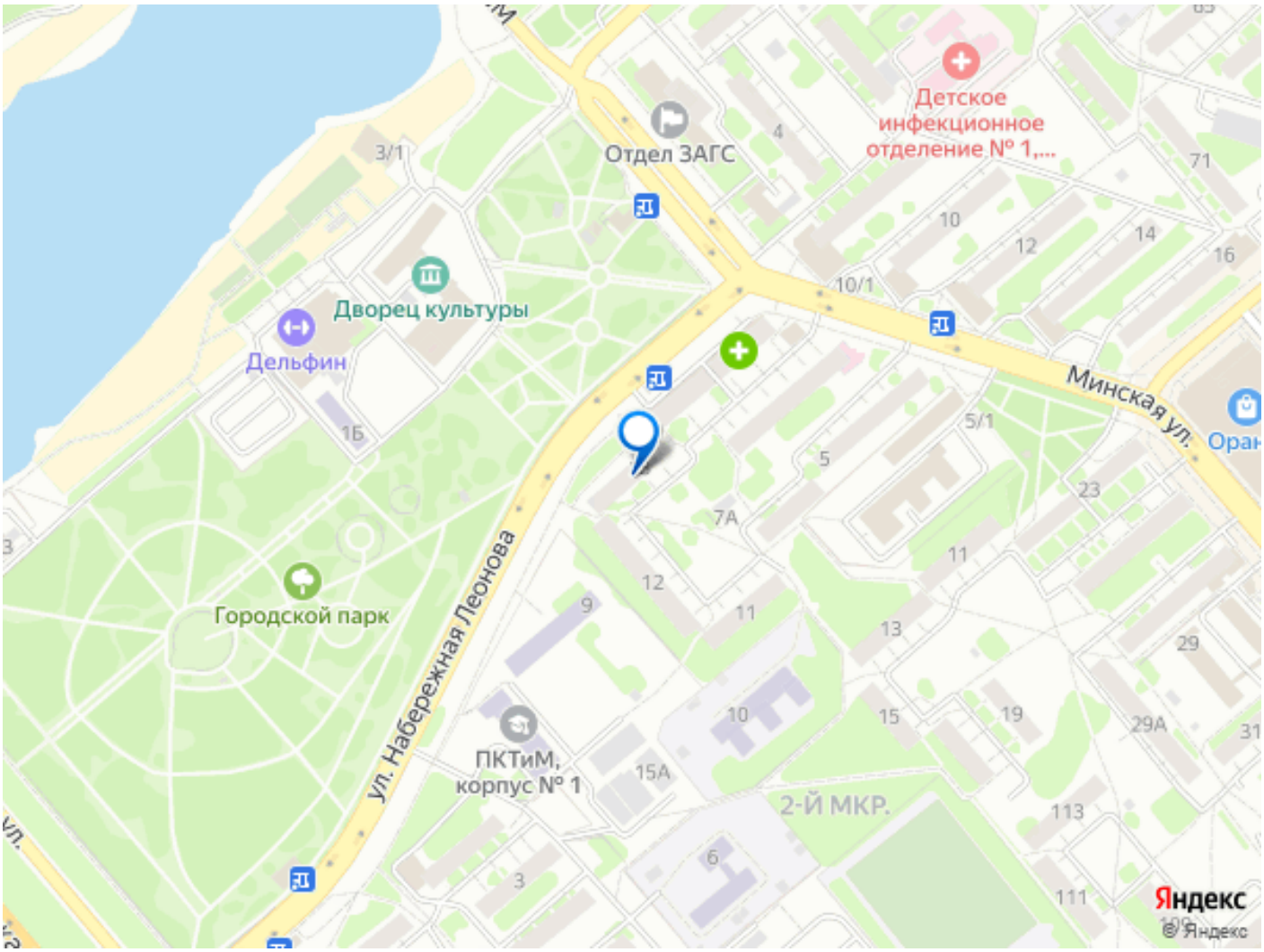

Move.ru - вся недвижимость России