move.ru
10 лет вместе

https://saratov.move.ru/objects/9282611787

Создано: 08.07.2025 в 15:11

Обновлено: 19.08.2025 в 19:54

Собственник

79873806118

Саратовская область, Балаково, улица Ленина, 121

3 550 000 ₽

Саратовская область, Балаково, улица Ленина, 121

для заметок

Улица

улица Ленина

Квартира

Количество комнат

2

Высота потолков

2.5 м

Жилая площадь

29.7 м^2

Площадь кухни

5.9 м^2

Общая площадь

44.7 м^2

Этаж

4/5

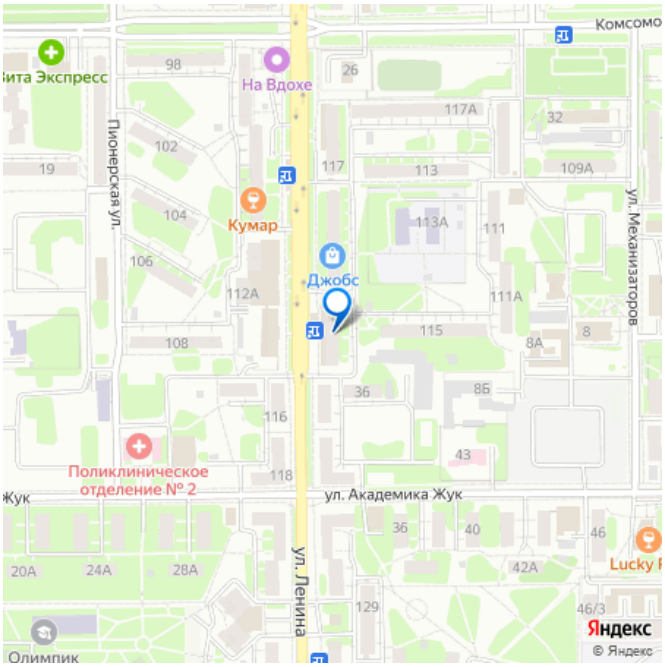

Детали объекта

Тип сделки

Продам

Раздел

Квартиры

Тип балкона

балкон

Тип санузла

совмещенный

Вид из окна

на улицу

Ремонт

евро

Покупка в ипотеку

да

возможна ипотека, лифт

Описание

Продается уютная двухкомнатная квартира в хорошем состоянии, расположенная на 4 этаже 5-этажного кирпичного дома. Квартира светлая и тёплая, пластиковые окна выходят на улицу. Есть балкон, вместительная гардеробная, установлены плита и вытяжка. Заменена разводка труб на пластик. Отличное расположение: рядом остановки общественного транспорта в шаговой доступности поликлиники, школы, магазины, аптеки зелёные скверы поблизости для прогулок и отдыха Документы готовы к продаже. Один собственник. Без долгов и обременений.

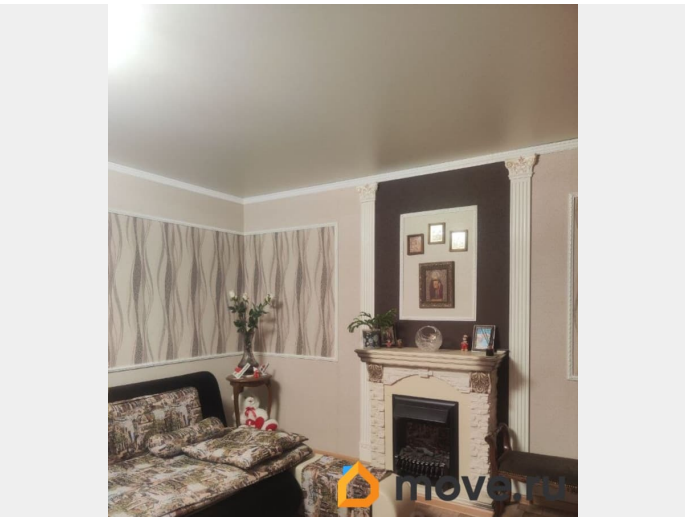

move.ru

move.ru

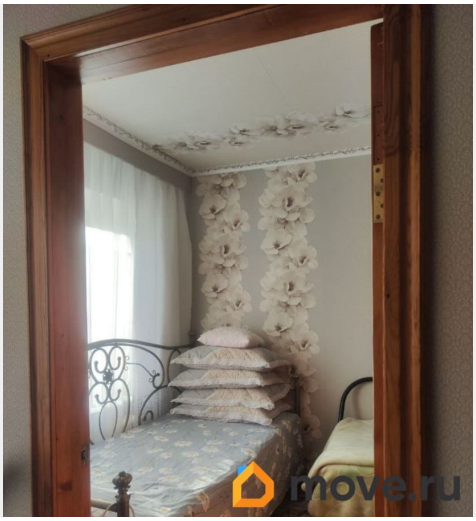
move.ru

move.ru

move.ru

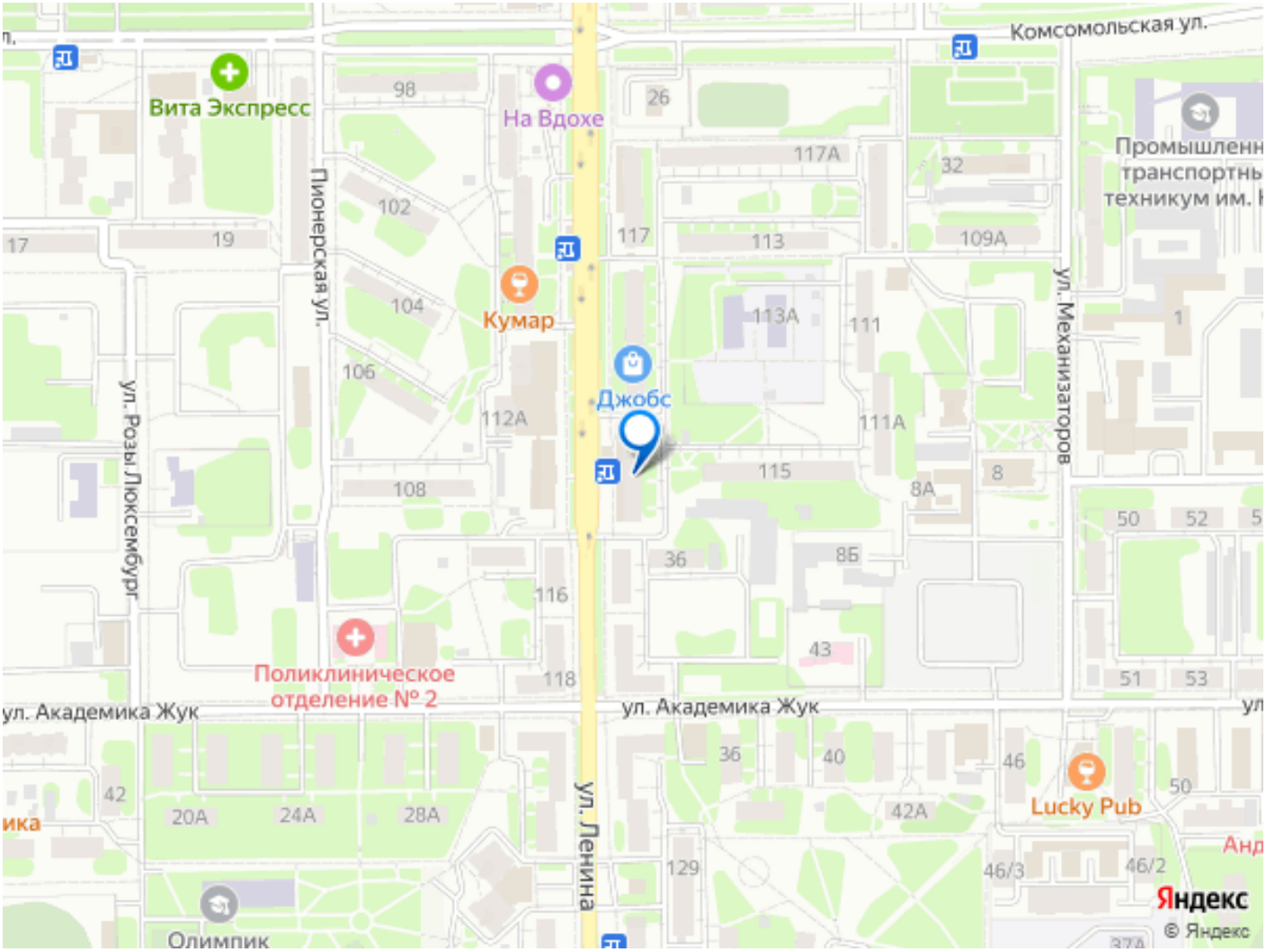

Move.ru - вся недвижимость России