move.ru
10 лет вместе

https://saratov.move.ru/objects/9285331787

Создано: 29.09.2025 в 17:32

Обновлено: 27.11.2025 в 18:16

Олеся Луганская, ТеремОК

79869808065

для заметок

Саратовская область, Саратов, Обуховский переулок, 13/19

8 120 000 ₽

Саратовская область, Саратов, Обуховский переулок, 13/19

Округ

Саратов, Волжский район

Улица

Обуховский переулок

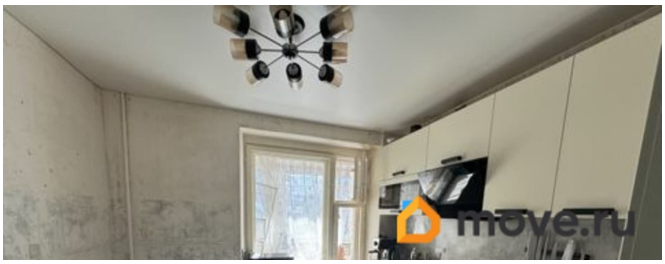

Квартира

Количество комнат

2

Жилая площадь

29 м²

Площадь кухни

8 м²

Общая площадь

49 м²

Этаж

4/5

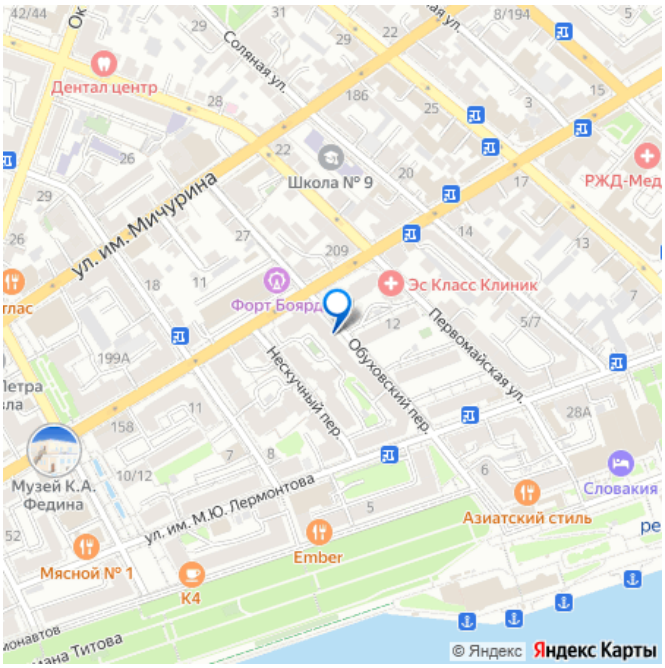

Детали объекта

Тип сделки

Продам

Раздел

Квартиры

Тип балкона

лоджия

Тип санузла

раздельный

Вид из окна

на улицу

Ремонт

без ремонта

Квартира в новостройке

да

Покупка в ипотеку

да

возможна ипотека, лифт, парковка

Описание

Уютная квартира-чешка в самом сердце города!Отличный развитый район рядом с Набережной! Хороший 4 этаж из 5 с лифтом!Закрытый асфальтированный двор с детской площадкой.ЖСК ЛЮДМИЛА. Все окна выходят на солнечную сторону на улицу. Большая 6ти метровая лоджия с двумя выходами в комнаты.Большой зал 17.2 кв.м и спальня 12 кв.м.,кухня 8 кв.м.При входе просторный коридор со встроенным шкафом,так же в зале огромный шкаф-купе!Санузел раздельный,просторная ванная комната.Для особенного уюта новому собственнику останется поклеить обои. Все в шаговой доступности:остановка общественного транспорта,магазины,учебные заведения,Набережная Космонавтов. В собственности более 5 лет.Рассмотрим все варианты расчета.

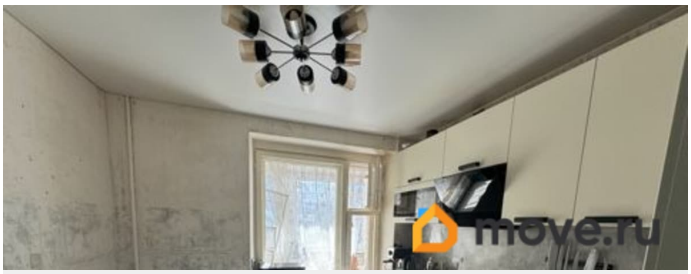
move.ru

move.ru

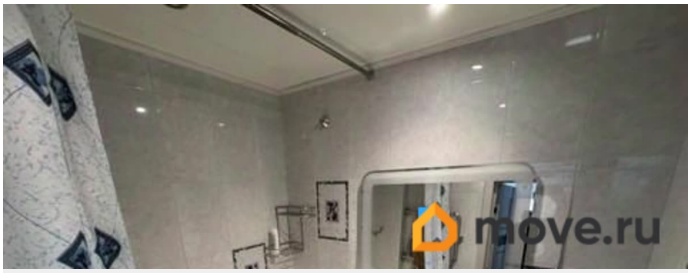
move.ru

move.ru

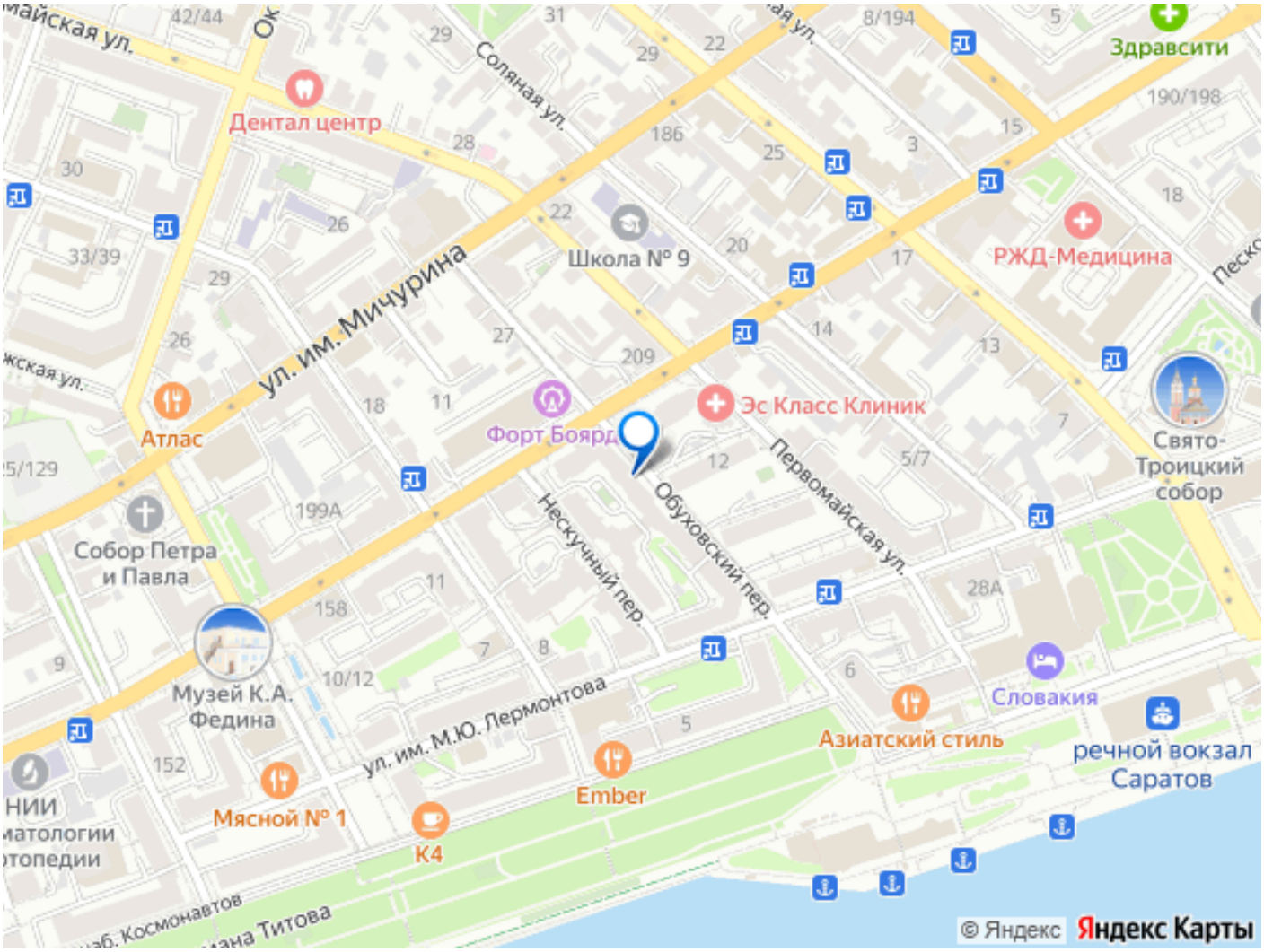

Move.ru - вся недвижимость России