move.ru
10 лет вместе

https://saratov.move.ru/objects/9285059520

Создано: 18.09.2025 в 11:03

Обновлено: 12.10.2025 в 17:22

Сергей Владимирович Луганский,
Этажи Саратовская область
79873214753

Саратовская область, Энгельс, Степная улица, 35а

8 600 000 ₽

Саратовская область, Энгельс, Степная улица, 35а

для заметок

Улица

улица Степная

Квартира

Количество комнат	2
Высота потолков	2.5 м
Площадь кухни	15 м^2
Общая площадь	59.7 м^2
Этаж	10/10

Детали объекта

Тип сделки	Продам
Раздел	Квартиры
Ремонт	евро
Покупка в ипотеку	да

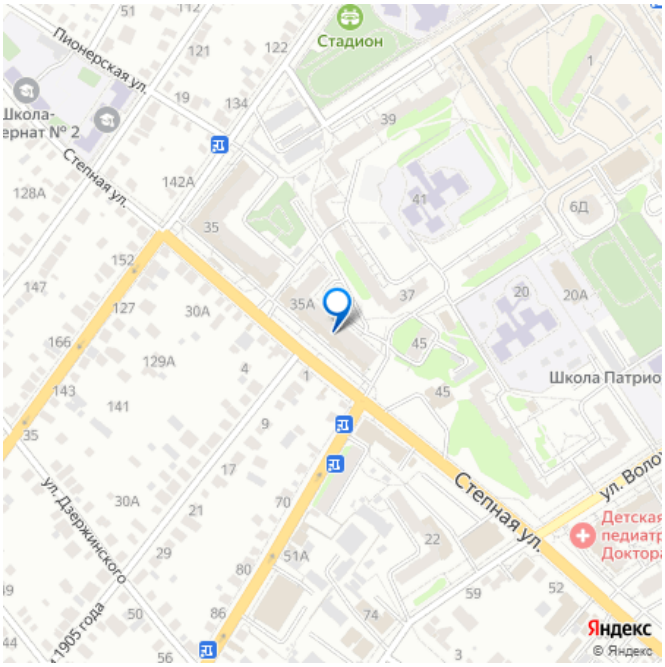

возможна ипотека, парковка

Описание

Продаётся уютная двухкомнатная квартира площадью 59,7 квадратных метров на десятом этаже десятиэтажного кирпичного дома, расположенного по адресу: город Энгельс, Степная улица, дом 35а. Дом построен в 2006 году и имеет закрытую территорию с кодовой дверью. Квартира жилой площадью 28 квадратных метров и функциональной кухней площадью 15 квадратных метров. Комнаты раздельные, квартира на две стороны. Внутри выполнен современный ремонт, всё делалось на совесть и для себя, все коммуникации спрятаны, вся проводка новая, полы тёплые, две сплит системы, магистрали в стенах, установлена качественная шумоизоляция от соседей, очень тёплая и светлая квартира, коридор и кухня уложены плиткой, все потолки натяжные с умными светильниками. Остаётся вся мебель и в большей степени вся техника. Двор закрыт и очень благоустроен, детская площадка и много мест для парковки, низкие платежи, зимой максимум 4500 рублей. Это отличный вариант для переезда, с собой только чемодан белья). Звоните и договаривайтесь на просмотр, возможны различные варианты продажи, обо всём договоримся! Код пользователя: 185539 Номер в базе: 9817966

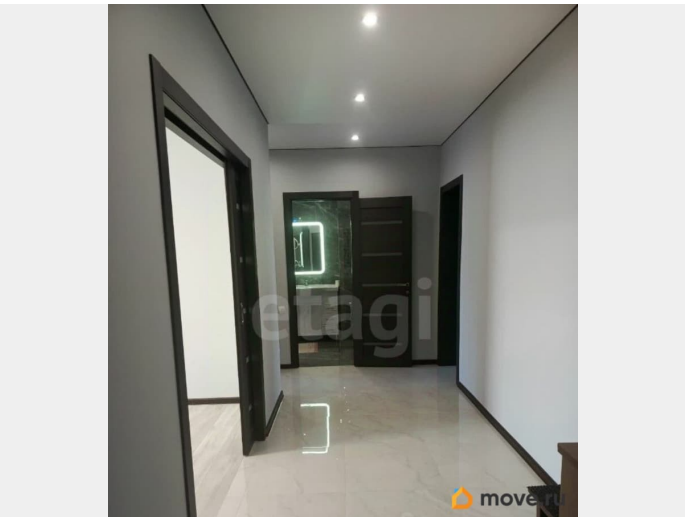

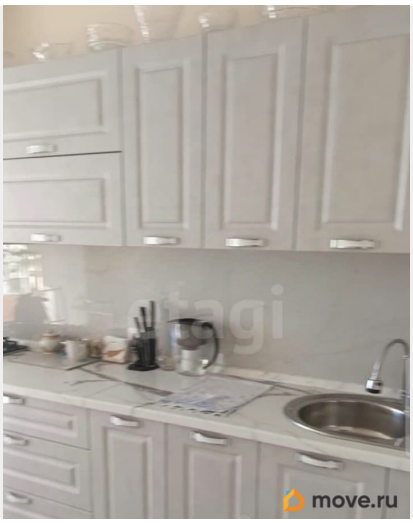
move.ru

move.ru

move.ru

move.ru

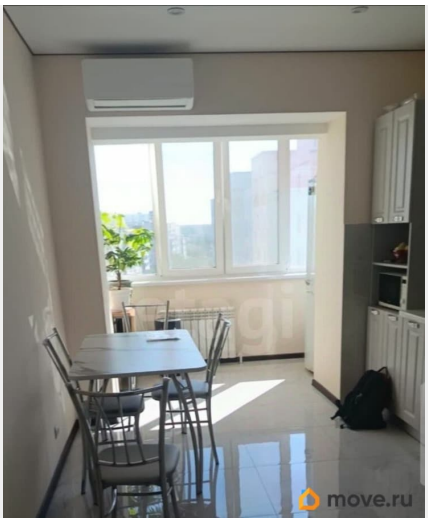
move.ru

move.ru

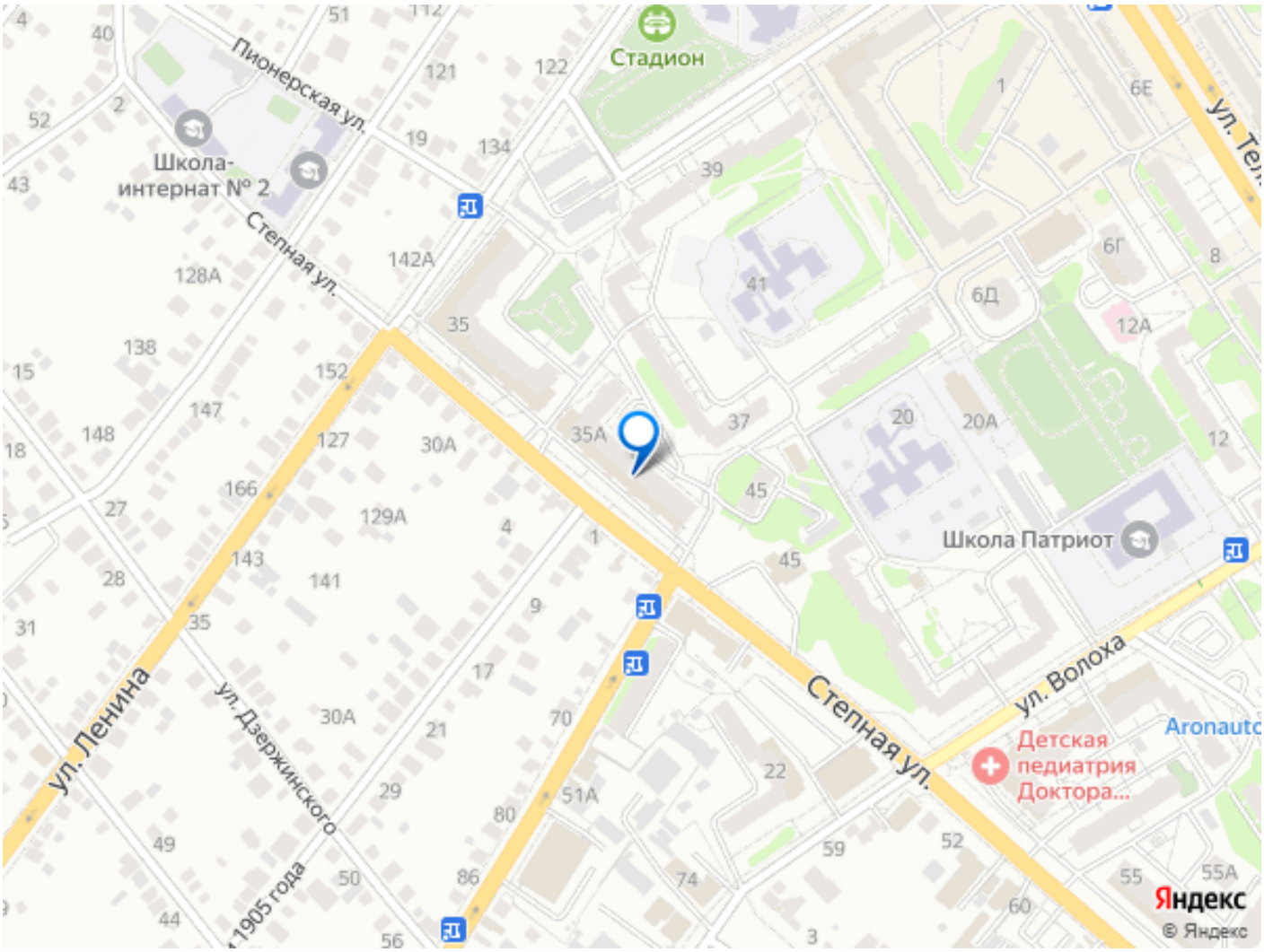

Move.ru - вся недвижимость России