move.ru
10 лет вместе

https://saratov.move.ru/objects/9284512686

Создано: 28.08.2025 в 14:45

Обновлено: 16.10.2025 в 14:23

Любовь Павлычева, Любовь Павлычева

79878201130,79873809720

Саратовская область, Саратов, улица Имени Н.А. Некрасова, 54

7 300 000 ₽

Саратовская область, Саратов, улица Имени Н.А. Некрасова, 54

для заметок

Округ	Саратов, Волжский район
Улица	улица им Некрасова Н.А.

Квартира

Количество комнат	2
Жилая площадь	35 м^2
Площадь кухни	13 м^2
Общая площадь	66 м^2
Этаж	2/6

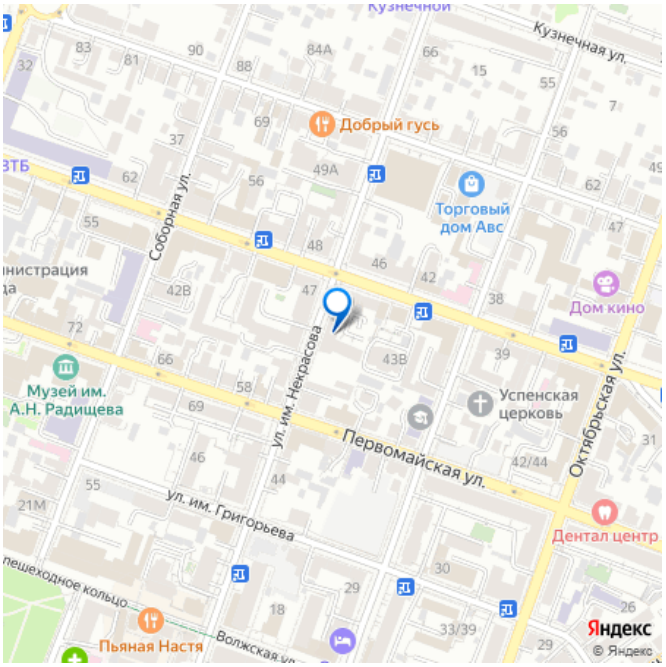

Детали объекта

Тип сделки	Продам
Раздел	Квартиры
Тип балкона	лоджия

Вид из окна

на улицу

Покупка в ипотеку

да

возможна ипотека, парковка

Описание

В отличном месте города, расположен добротный кирпичный дом. Планировка квартиры на две стороны, большая кухня. Дом с закрытой территорией, парковка авто во дворе. Покупателю бонус- кладовка по дворе. Чистая продажа. Торг при просмотре.

move.ru

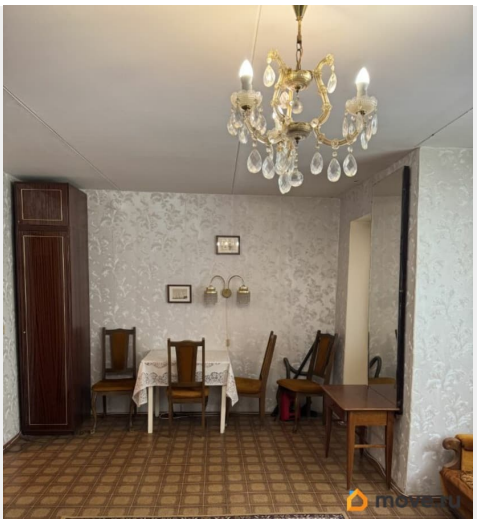

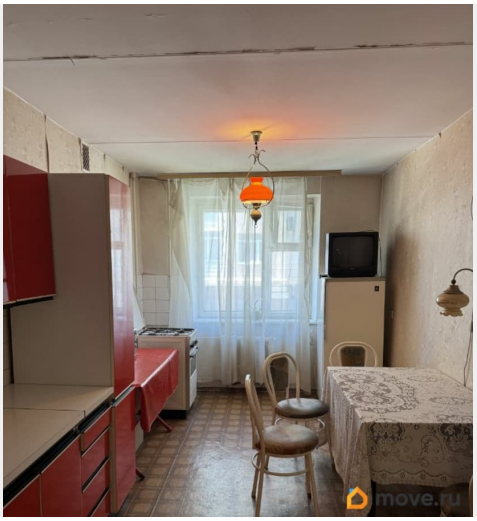
move.ru

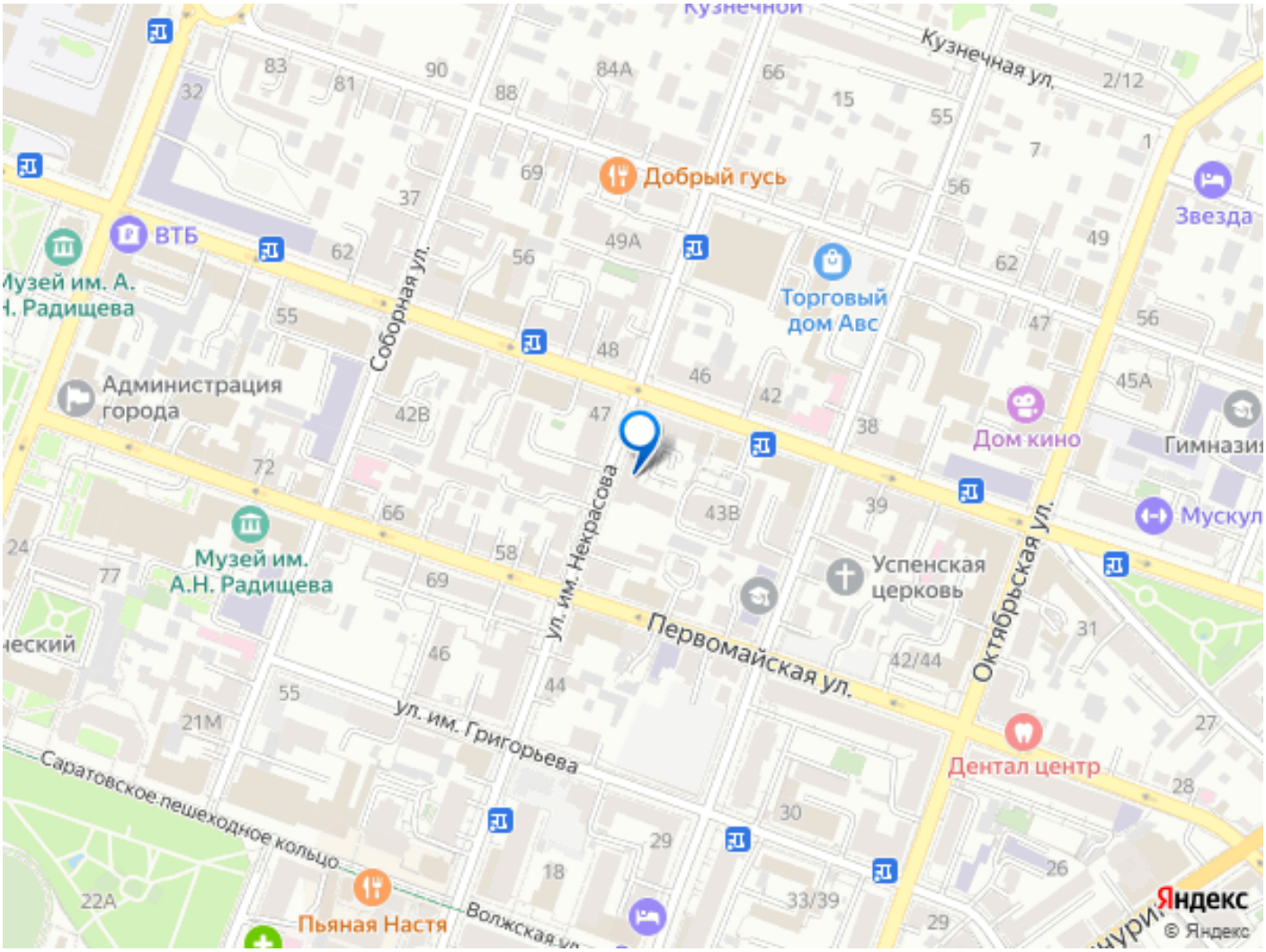
Кузнечная ул.
Добрый гусь
ВТБ
Музей им. А. Н. Радищева
Торговый дом Авс
Звезда
Соборная ул.
Администрация города
Дом кино
Гимназия
Мускул
Музей им. А.Н. Радищева
Успенская церковь
ул. им. Некрасова
Первомайская ул.
Октябрьская ул.
ул. им. Григорьева
Дентал центр
Саратовское пешеходное кольцо
Пьяная Настя
Волжская ул.
Яндекс
© Яндекс