move.ru
10 лет вместе

https://saratov.move.ru/objects/9256989184

Создано: 26.06.2024 в 23:11

Обновлено: 13.11.2025 в 08:49

Собственник

79869807964

Саратовская область, Саратов, улица Усть-Курдюмская, 3

5 980 000 ₽

Саратовская область, Саратов, улица Усть-Курдюмская, 3

для заметок

Округ

Саратов, Волжский район

Квартира

Количество комнат	3
Высота потолков	2.6 м
Жилая площадь	40 м^2
Площадь кухни	9 м^2
Общая площадь	61.1 м^2
Этаж	3/9

Детали объекта

Тип сделки	Продам
Раздел	Квартиры
Тип балкона	2 лоджии
Тип санузла	

раздельный

Вид из окна

на улицу

Ремонт

евро

Покупка в ипотеку

да

возможна ипотека, лифт, парковка

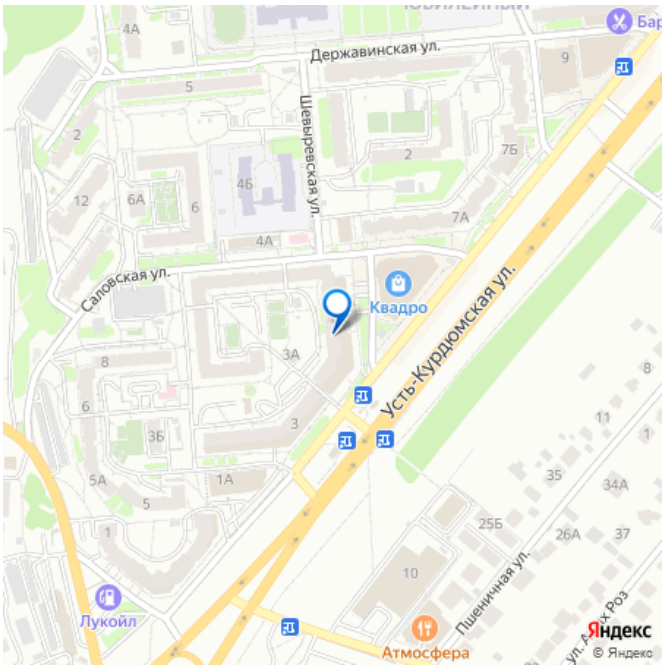

Описание

Предлагается к покупке уютная и светлая трёхкомнатная квартира на самом привлекательном для проживания 3 этаже. Квартира с узаконенной перепланировкой. В результате перепланировки образовалась просторная кухня-гостиная. План квартиры представлен. Квартира продается в связи с переездом, освобождена от мебели. Останется при продаже встроенная кухня, кондиционер. Санузел раздельный. Квартира не торцевая, не угловая, расположена в центральной части дома. Квартира принадлежит 2 взрослым собственникам, без обременений, долгов. Полная сумма в договоре. Подойдёт под ипотеку и сертификаты. Во дворе дома много мест для парковки личного авто. Детская площадка во дворе. В шаговой доступности школа 66, лицей 107, корпуса 7 гимназии , детские сады, школа искусств, языковые центры, отделения поликлиник и банков, почтовые отделения. Также рядом остановка общественного транспорта «Берилл», транспортная развязка во все районы города.

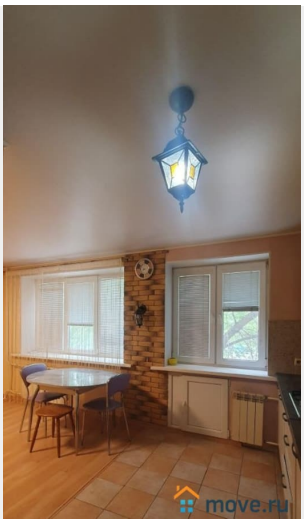
move.ru

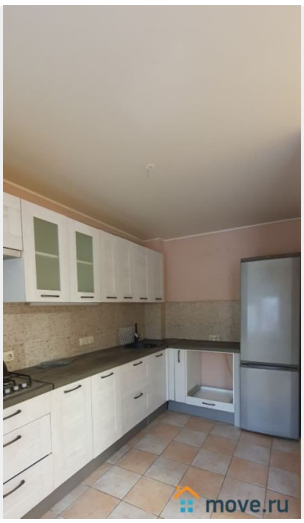
move.ru

move.ru

move.ru

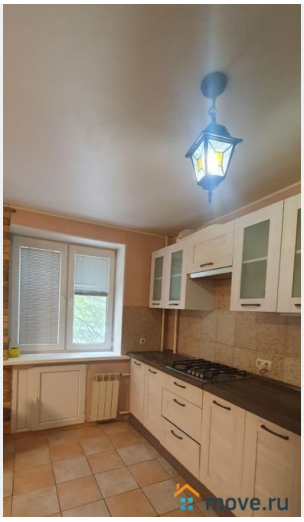
move.ru

move.ru

move.ru

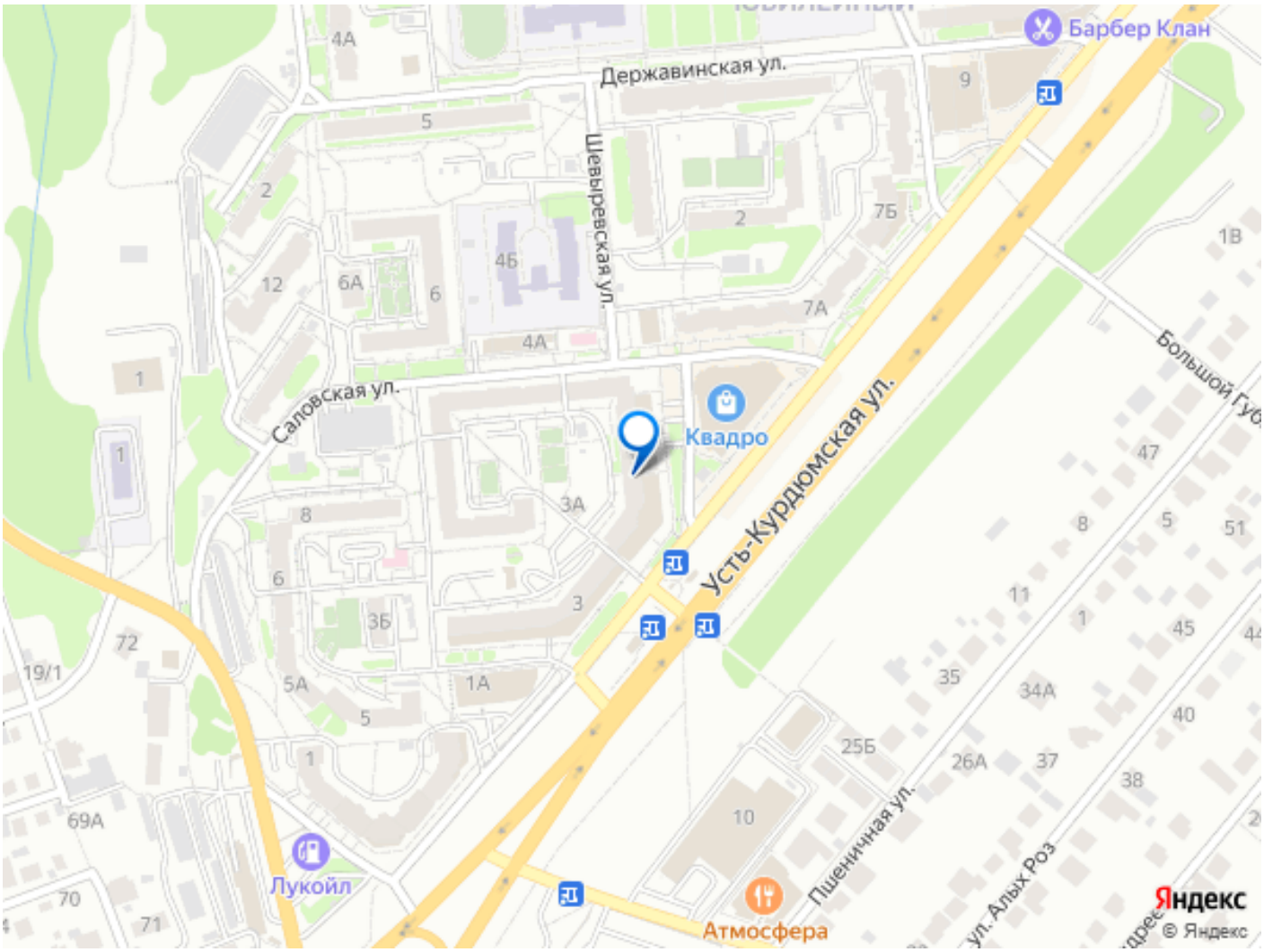

Move.ru - вся недвижимость России