move.ru
10 лет вместе

https://saratov.move.ru/objects/9267409663

Создано: 28.11.2024 в 18:19

Обновлено: 26.12.2025 в 11:29

Собственник

79873105750

Саратовская область, Петровск, улица Куйбышева, 6В

1 500 000 ₽

Саратовская область, Петровск, улица Куйбышева, 6В

для заметок

Улица

улица Куйбышева

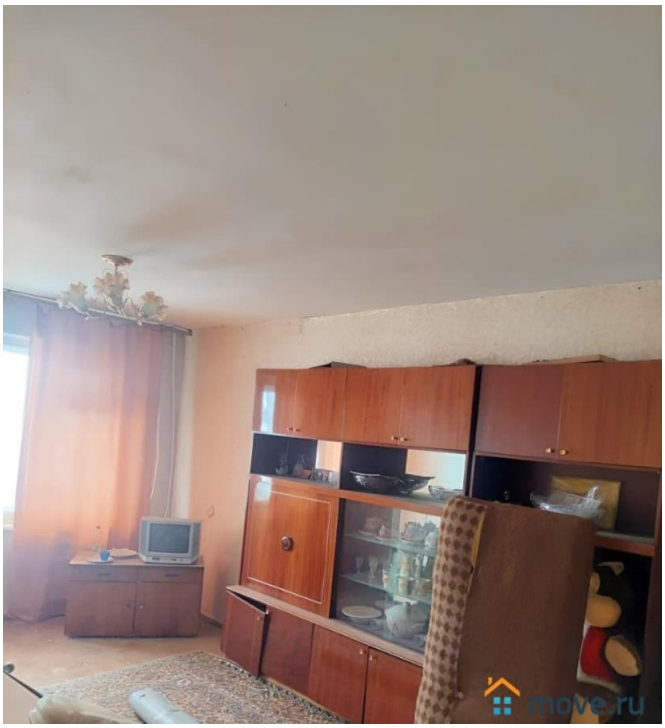

Квартира

Количество комнат	3
Жилая площадь	48 м^2
Площадь кухни	6 м^2
Общая площадь	61.2 м^2
Этаж	3/5

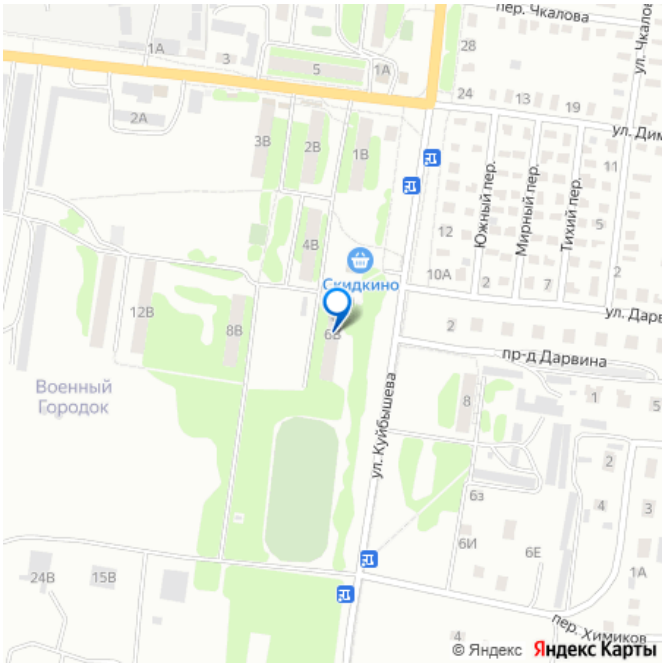

Детали объекта

Тип сделки	Продам
Раздел	Квартиры
Тип балкона	2 лоджии
Тип санузла	раздельный
Ремонт	

без ремонта

Покупка в ипотеку

да

возможна ипотека

Описание

Просторная трехкомнатная квартира на комфортном третьем этаже пятиэтажного дома. Улучшенная планировка. Полностью изолированные комнаты. Две лоджии. Квартира очень тёплая, не угловая.Ремонт - по вашему вкусу. В шаговой доступности продовольственные магазины, супермаркет Скидкино. Все документы оформлены в соответствии с законодательством РФ. Торг при выходе на сделку возможен.

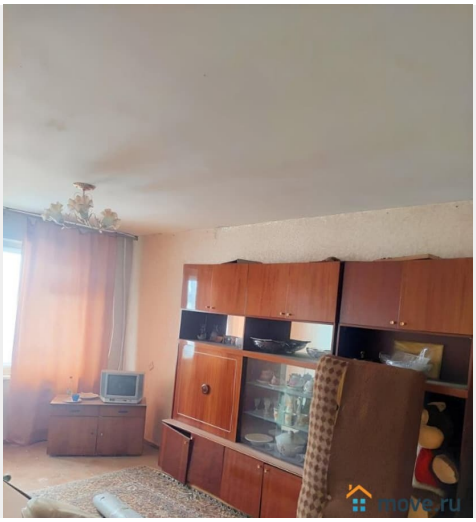

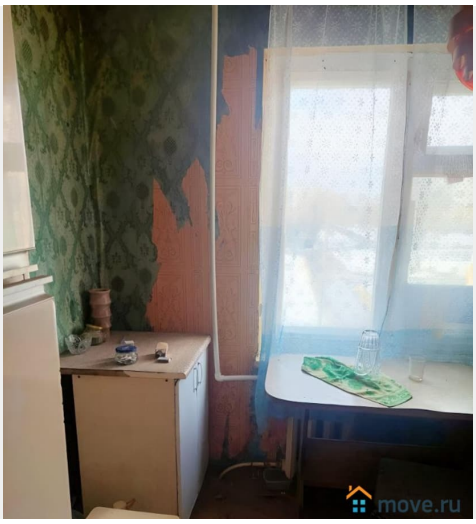

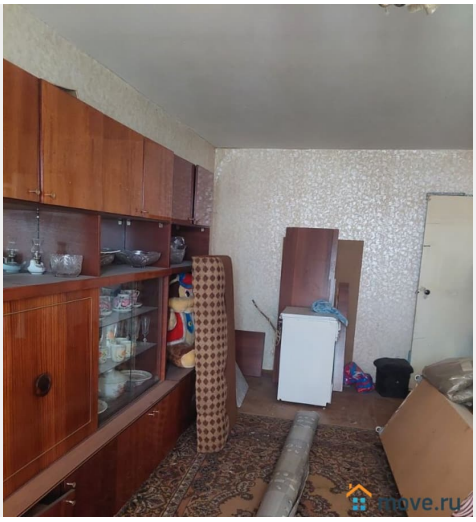

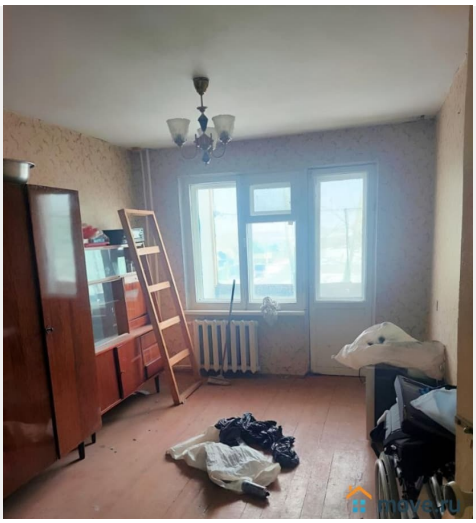
move.ru

move.ru

move.ru

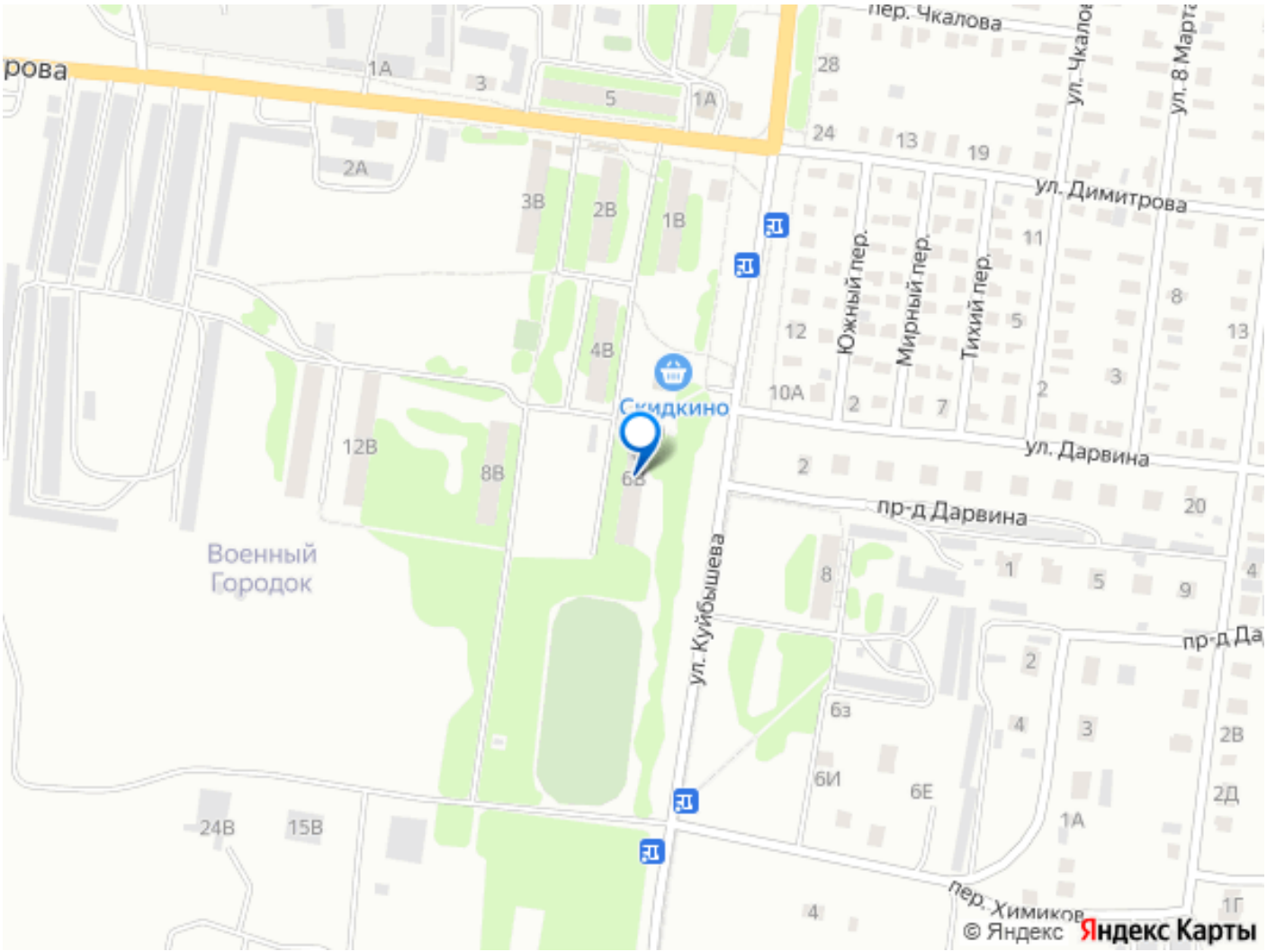
ул. Димитрова
пер. Чкалова
ул. Чкалова
ул. 8 Марта
Южный пер.
Мирный пер.
Тихий пер.
Скидкино
ул. Дарвина
пр-д Дарвина
ул. Куйбышева
Военный Городок
пер. Химиков
© Яндекс
Яндекс Карты