move.ru
10 лет вместе

https://saratov.move.ru/objects/9266396771

Создано: 22.05.2024 в 09:15

Обновлено: 23.10.2025 в 10:02

Наталья Шашаева, Ваш риэлтор

79873800977

Саратовская область, Саратов, улица Мира, 19

4 350 000 ₽

Саратовская область, Саратов, улица Мира, 19

для заметок

Округ

Саратов, Ленинский район

Улица

улица Мира

Квартира

Количество комнат

3

Жилая площадь

41 м²

Площадь кухни

8 м²

Общая площадь

61 м²

Этаж

1/5

Детали объекта

Тип сделки

Продам

Раздел

Квартиры

Тип санузла

совмещенный

Ремонт

косметический

Покупка в ипотеку

да

возможна ипотека, парковка

Описание

Уютная 3-комнатная квартира с ремонтом в центре Ленинского района — 3-я Дачная Продаётся уютная трёхкомнатная квартира с качественным ремонтом и мебелью в подарок — отличный выбор для семьи, ищущей комфорт и практичность в одном из самых востребованных районов Саратова. Ленинский район, 3-я Дачная — удобное расположение рядом с лесом, школами и всей инфраструктурой. Характеристики: Общая площадь — 61,8 м? Кухня — 8 м? Все комнаты удобной формы, светлые и уютные Качественный ремонт — ничего переделывать не нужно! В подарок остаётся кухонный гарнитур Мария из массива дуба — красиво, надёжно и дорого Расположение и инфраструктура: В шаговой доступности: Сетевые магазины Детские сады Лицей Лесная зона — отличное место для прогулок всей семьёй Удобный выезд на улицы: Мира, Международная, Одесская, 50 лет Октября Спокойный и зелёный район — идеально для семей с детьми и пожилых родственников Подходит для: Семей с детьми — рядом всё необходимое: лицей, детские сады, чистый воздух Покупателей со своим непроданным жильём — рассмотрим ваш вариант Пары пенсионного возраста — комфортная планировка, зелень и шаговая доступность Безопасная сделка и помощь с ипотекой Подходит под любые виды расчёта: Ипотека Материнский капитал Сиротский сертификат, жилищный сертификат и другие формы

господдержки Поможем оформить ипотеку под 14,75 годовых . Гарантируем полное юридическое сопровождение и безопасность сделки Звоните и записывайтесь на просмотр — квартира, в которую можно просто переехать и жить! Торг уместен для реального покупателя!

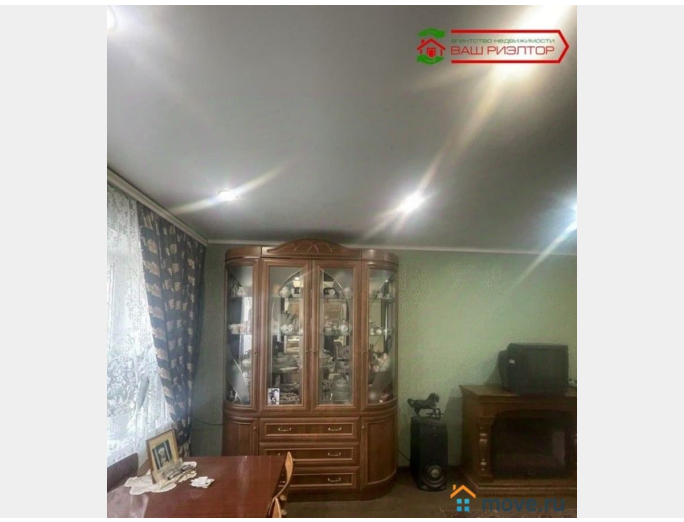

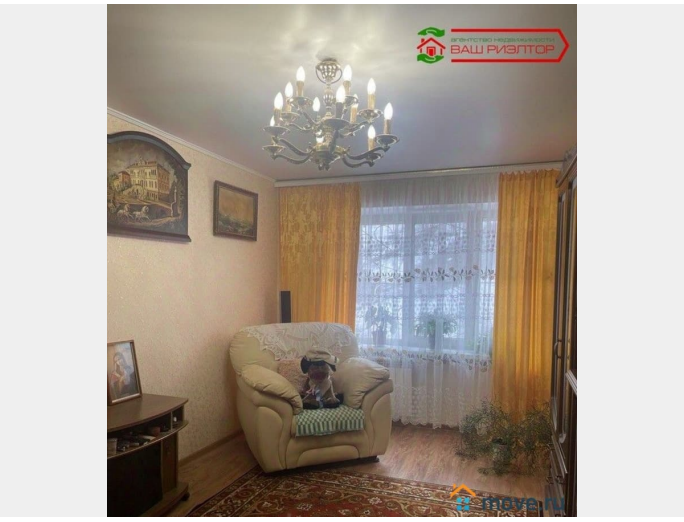

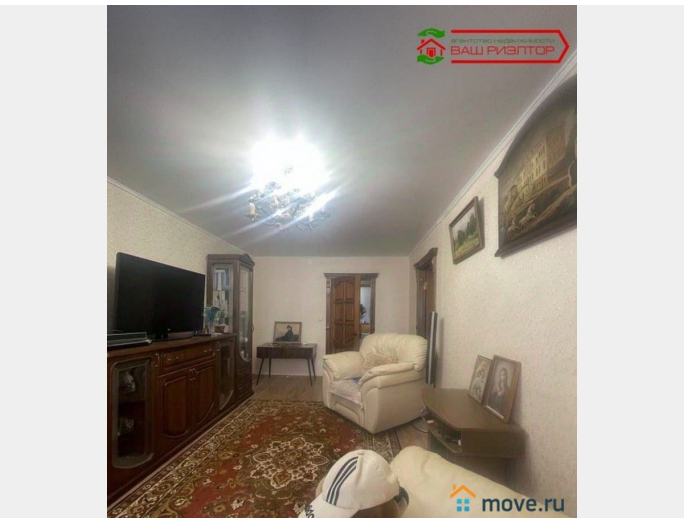

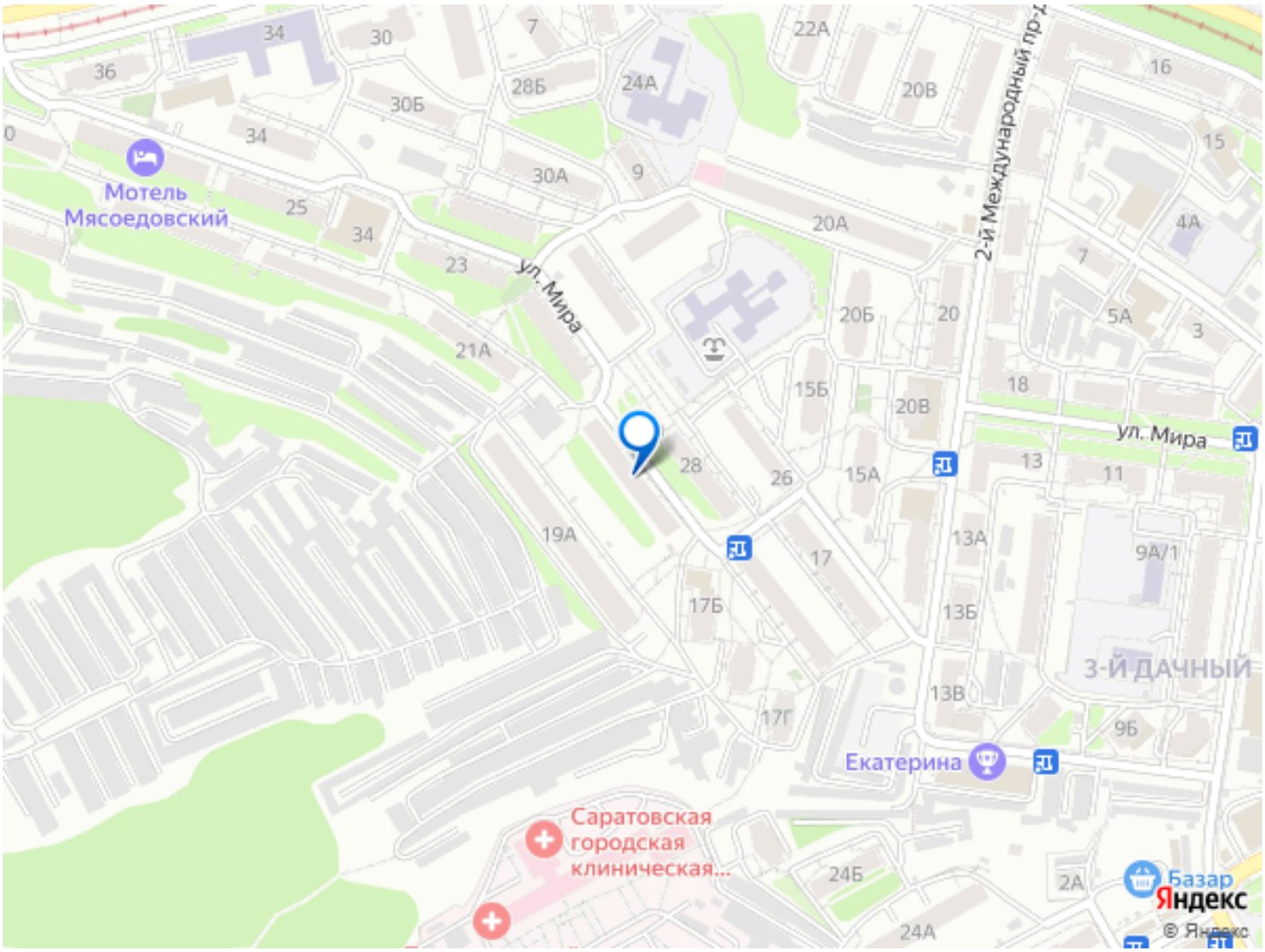

Move.ru - вся недвижимость России