move.ru
10 лет вместе

https://saratov.move.ru/objects/9292232389

Создано: 21.03.2026 в 03:40

Обновлено: 21.03.2026 в 03:40

ООО «СК «Новый век», СК Новый Век

89251234567

Саратовская область, Энгельс, ул. Марины Расковой, стр. 1

5 103 000 ₽

Саратовская область, Энгельс, ул. Марины Расковой, стр. 1

для заметок

Улица

улица Марины Расковой

Квартира

Общая площадь	38.7 м^2
Этаж	4/25

Детали объекта

Тип сделки	Продам
Раздел	Квартиры
Ремонт	без отделки
Квартира в новостройке	да

Описание

Звоните в наш отдел продаж в рабочее время ПН-ПТ: с 8:00 до 17:00; СБ, ВС: Выходной** Квартал «Новый город»** — это уникальный проект для нашего региона, который станет новым украшением Энгельса. Квартал представляет собой разноуровневую

застройку: современные дизайны фасадов, функциональные планировки, лаконичные формы, яркие акценты, продуманное благоустройство и – особенность квартала – единое пространство, где есть всё для счастливой жизни. Концепция застройки «город в городе» – здесь есть всё для полноценной жизни: современные и надежные дома, детские сады, школа, взрослая и детская поликлиники, зеленые дворы-парки, удобные многоуровневые и наземные парковки, спортивные и детские площадки. Житель квартала может почувствовать себя жителем небольшого яркого, современного городка, где высоко ценятся безопасность, уют и комфорт — это всё возможно в Новом городе! Новый город там, где: — Самый масштабный строящийся жилой квартал в регионе — Современный дизайн фасадов с панорамным остеклением — Площадь застройки более 18 Га — Двор без машин — Безбарьерный вход и территория — Двор-парк с площадками для детей любого возраста — Площадь озеленения во всем квартале более 4 Га — Ландшафтный дизайн — Видеонаблюдение и огражденная территория — Помещение для колясок и спортивного инвентаря — Санузел и Душевой уголок для собаки

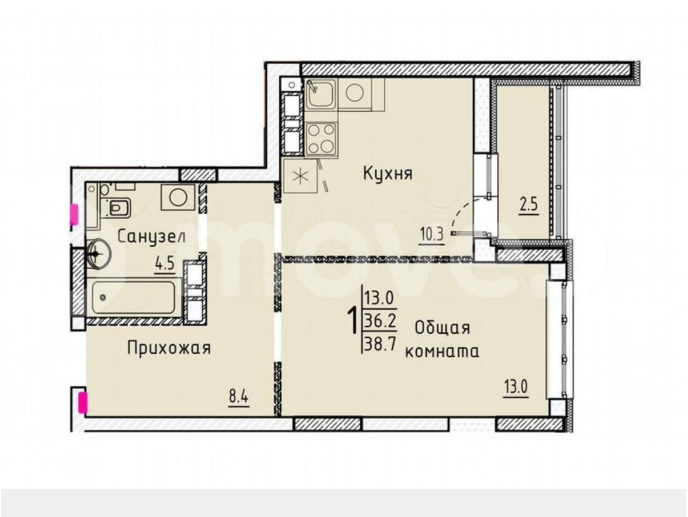

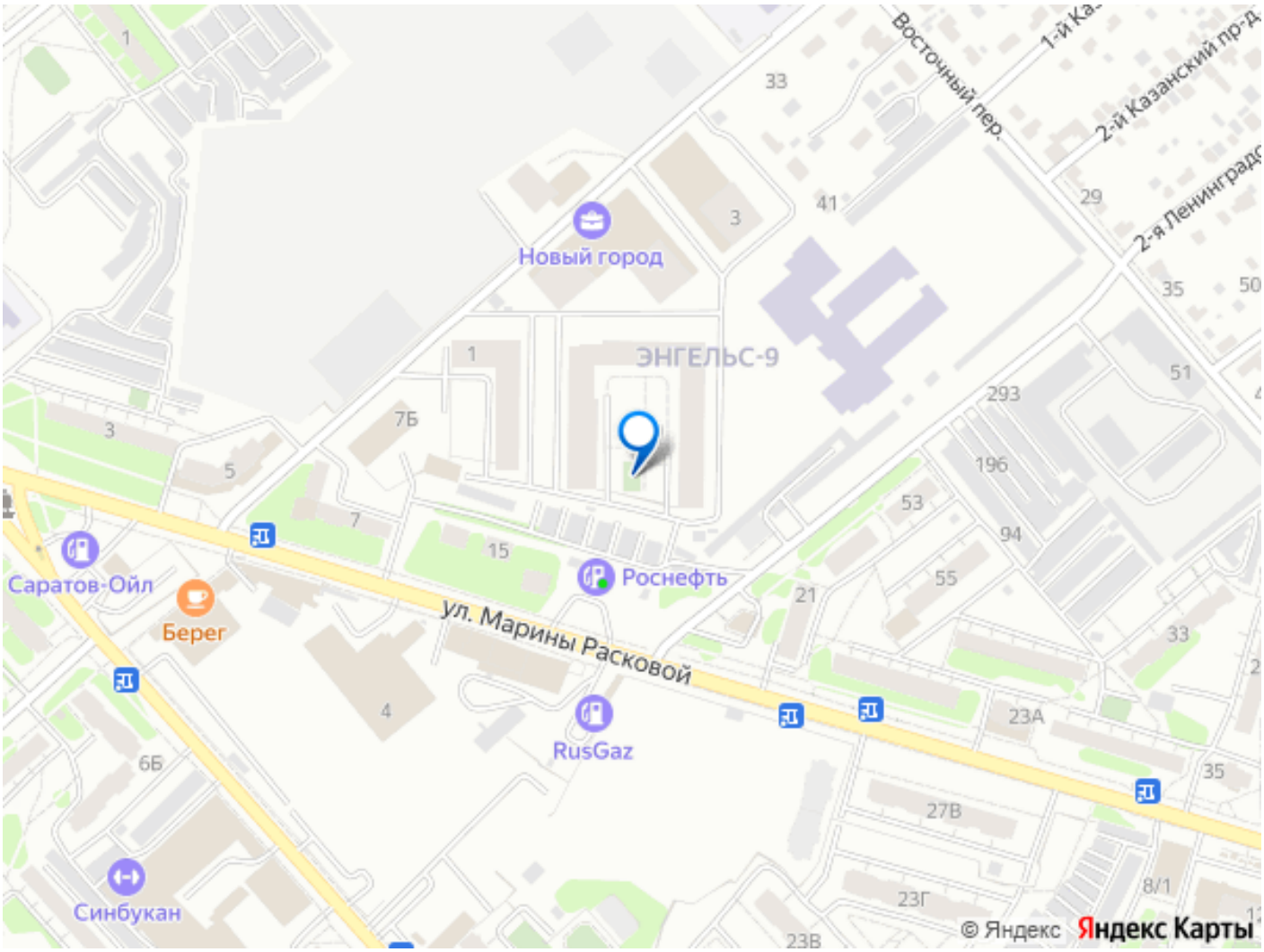

Move.ru - вся недвижимость России