move.ru
10 лет вместе

https://saratov.move.ru/objects/9285083339

Создано: 28.08.2024 в 11:18

Обновлено: 08.10.2025 в 15:13

Татьяна Евграфова, Татьяна Евграфова

79869806263

Саратовская область, Энгельс, улица Пушкина, 87

38 500 ₽

Саратовская область, Энгельс, улица Пушкина, 87

для заметок

Улица

улица Пушкина

Квартира

Количество комнат	1
Высота потолков	2.6 м
Площадь кухни	11 м^2
Общая площадь	38 м^2
Этаж	24/26

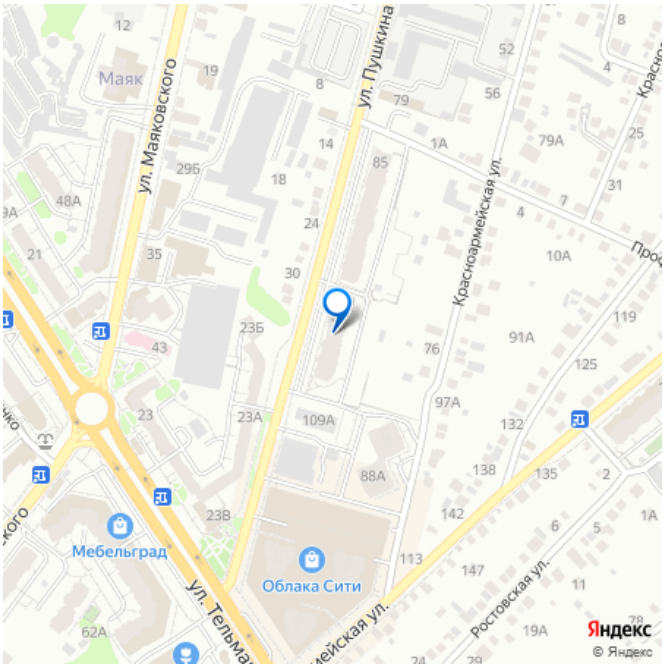

Детали объекта

Тип сделки	Сдаю
Раздел	Квартиры
Тип балкона	лоджия
Тип санузла	совмещенный
Вид из окна	

	на улицу
Ремонт	
	евро
Квартира в новостройке	
	да
Год сдачи	
	2020 г.

интернет, мебель, мебель на кухне, стиральная машина, холодильник, лифт, парковка

Описание

Сдаётся уютная однокомнатная квартира с евроремонтом по адресу: Россия, Саратовская область, Энгельс, улица Пушкина, 87. Площадь квартиры составляет 38 кв. м, кухня - 11 кв. м. Квартира находится на 24 этаже 26-этажного дома, построенного в 2020 году. Высота потолков - 2,6 метра. Из окон открывается вид на улицу. Квартира оснащена всем необходимым для комфортного проживания. В квартире есть кондиционер, холодильник, посудомоечная и стиральная машины. Ванная комната оборудована ванной. На кухне и в комнате установлена современная мебель, поэтому можно сразу заехать и жить без лишних хлопот. Дом в отличном состоянии, подъезд чистый и ухоженный. На территории дома есть наземная парковка, поэтому можно всегда найти место для автомобиля. В доме работают три грузовых лифта, что удобно для переездов и транспортировки крупногабаритных вещей. Район отличается развитой инфраструктурой. В шаговой доступности находятся школы, детские сады, клиники и магазины. Всё необходимое для жизни — под рукой. Хорошая транспортная доступность позволит без проблем добраться

до нужных точек города. Условия аренды: договор аренды. Квартира сдаётся с комиссией, так же потребуется залог и предоплата. Подходит для проживания одного или двух человек. Приходите на просмотр и убедитесь сами в привлекательности этого предложения! Записывайтесь на удобное для вас время!

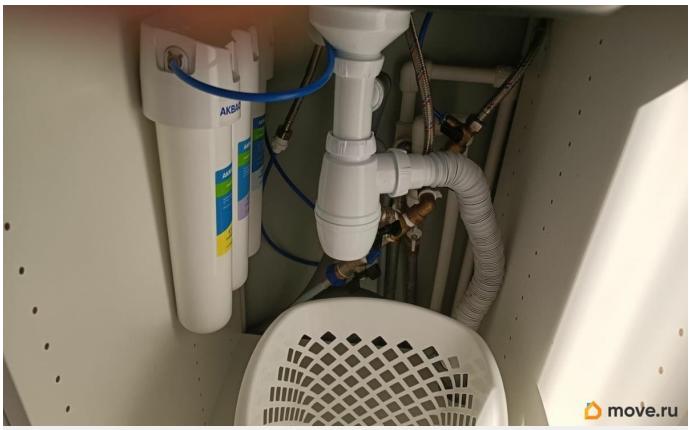

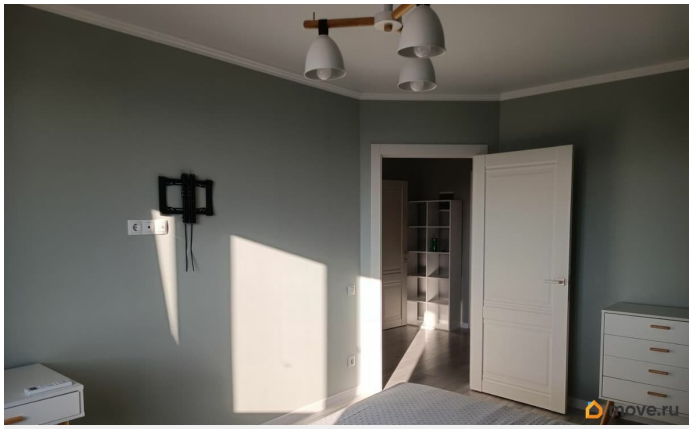

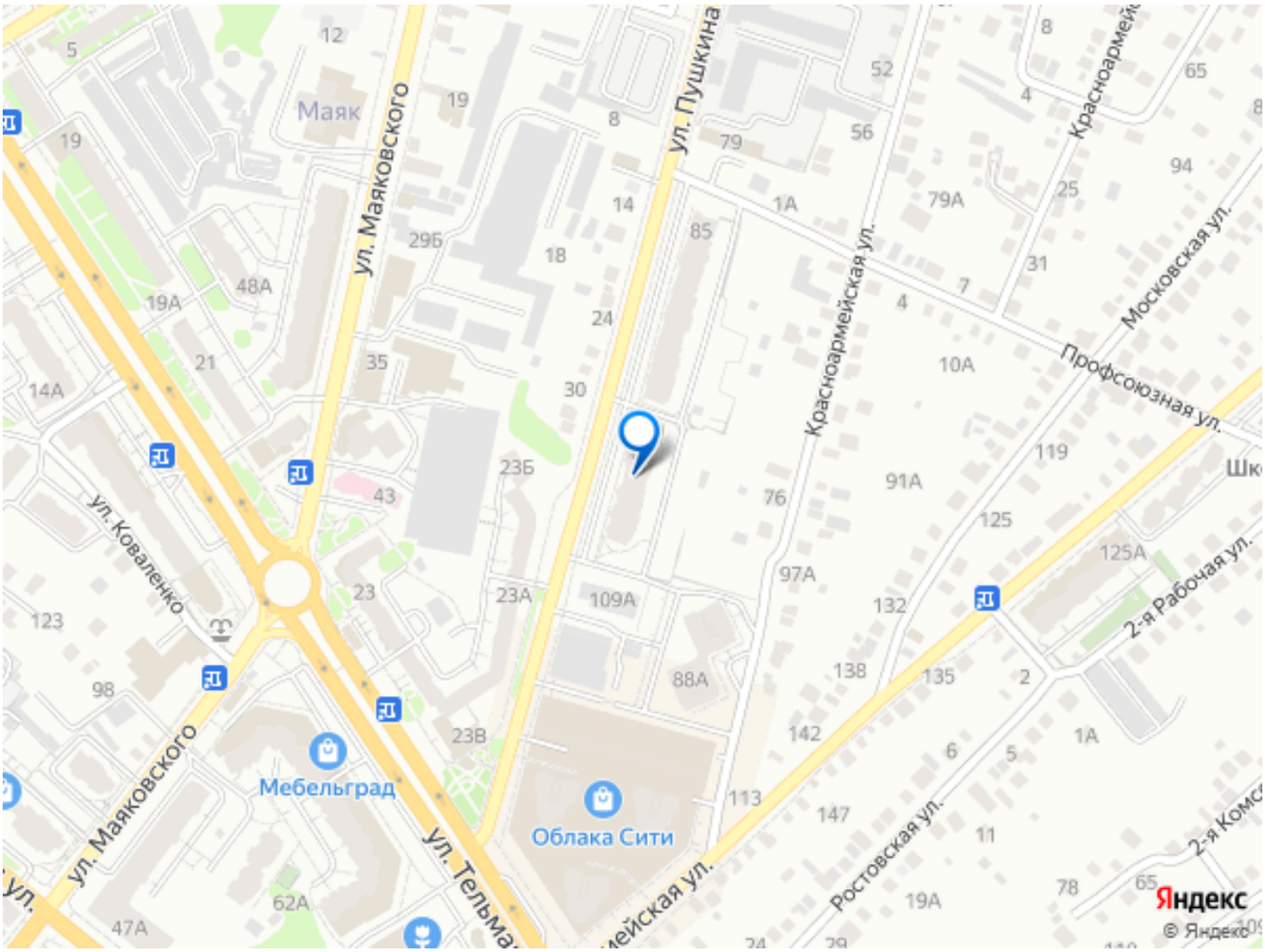

Move.ru - вся недвижимость России